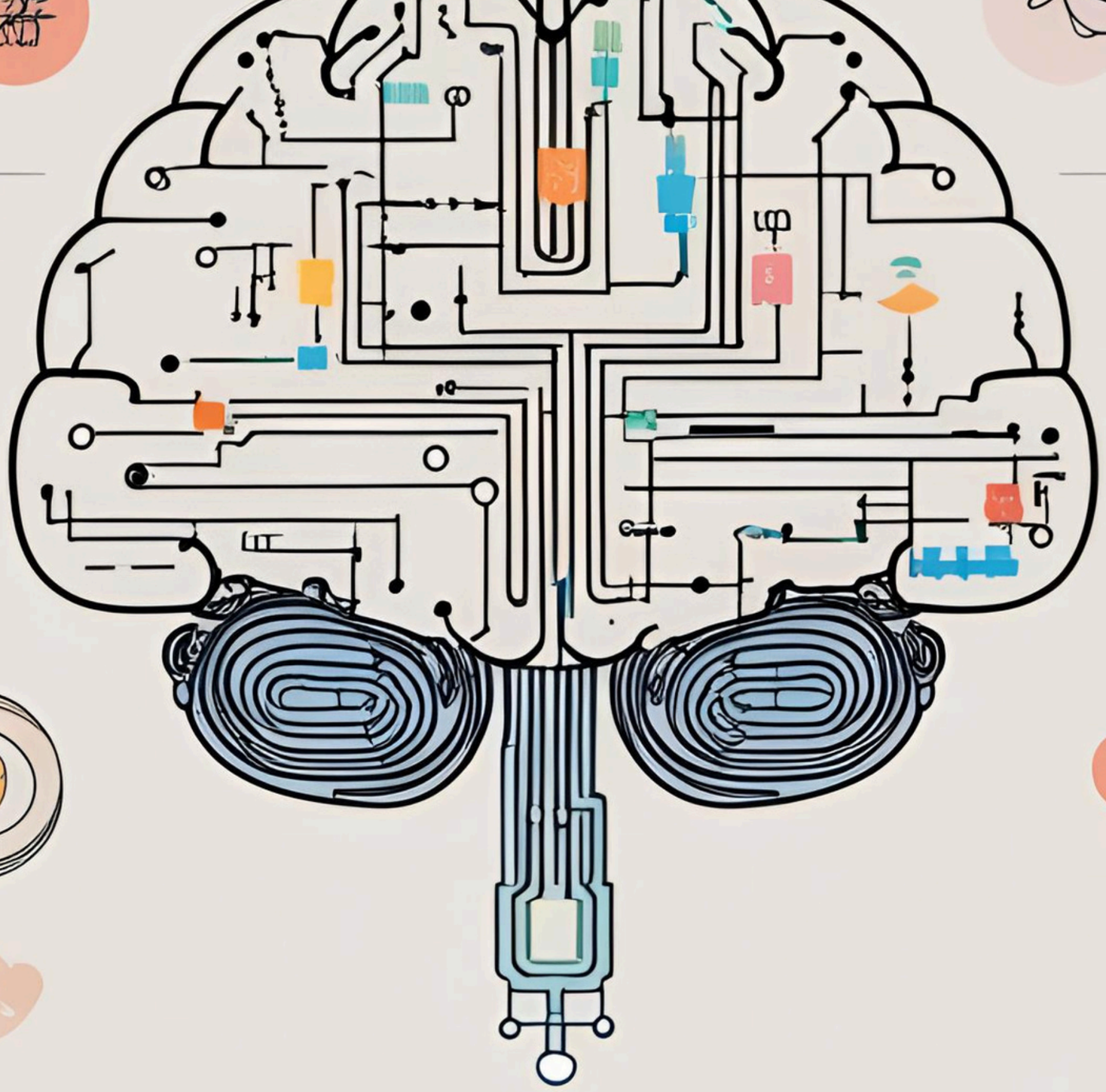

初心者向け

生成AI活用講座

《話題のchatGPTを体験！》

開催日時 8月16日（土）15:00-16:30

開催場所 隠岐の島町図書館 研修室

参加費 無料

申込方法 QRコード・電話・来館

担当：中山 広大

AIって何ができるの？難しくない？
そんな疑問にお答えします♪
初心者向けの優しい講座なので、
AIのことが全く分からない方も大歓迎！
当日は、wi-fiの用意もあり実践の時間も予定しています。
PCやスマホ持参で、お気軽にご参加ください！

お問い合せ

隠岐の島町 図書館
２－２３４１

主催：隠岐の島町 図書館