

物件登録番号	第 R3-35	空家の所在地	隠岐の島町北方 274 番地 2		
価格	<input checked="" type="checkbox"/> 売却 4,000,000 円 <input type="checkbox"/> 賃貸				
空家の状況	土地面積	610.52 m ² (うち宅地 m ² 、山林 m ²)	建築面積	149.9 m ²	
	延床面積	149.9 m ²	建築時期	S43 年	
	建物の構造	【造】 <input checked="" type="checkbox"/> 木造 <input type="checkbox"/> 軽量鉄骨造 <input checked="" type="checkbox"/> その他(併用住宅) 【階数】 <input checked="" type="checkbox"/> 平屋 <input type="checkbox"/> 2階 <input type="checkbox"/> 中2階 <input type="checkbox"/> 3階 <input type="checkbox"/> 3階以上	空家となった時期	H19 年頃	
	間取り	【1階】 <input checked="" type="checkbox"/> 和室(10畳2室) <input checked="" type="checkbox"/> 洋室(12帖1室、10帖1室、6帖2室) 【2階】 <input type="checkbox"/> 和室(畳 室)			
	補修等	<input type="checkbox"/> 即入居可 <input type="checkbox"/> 小修繕必要 <input checked="" type="checkbox"/> 大修繕必要/ <input type="checkbox"/> 所有者負担 <input type="checkbox"/> 入居者負担			
主要施設への距離	バス停	五箇支所前 0.05 km	飲用水、排水設備等の状況	飲用水	<input checked="" type="checkbox"/> 上水道 <input type="checkbox"/> 簡易水道 <input type="checkbox"/> 自家水(井戸、架け水)
	役場	五箇支所 0.07 km		キッチン	<input checked="" type="checkbox"/> ガス <input type="checkbox"/> 電気 <input type="checkbox"/> 灯油 <input type="checkbox"/> 焚く(かまど)
	診療所	五箇診療所 3.0 km		トイレ	<input checked="" type="checkbox"/> 屋内・ <input type="checkbox"/> 屋外 <input type="checkbox"/> 洋式 <input checked="" type="checkbox"/> 和式 <input type="checkbox"/> 水洗 <input type="checkbox"/> 簡易水洗 <input checked="" type="checkbox"/> 汲み取り
	保育所	ごか保育園 2.8 km		風呂	<input checked="" type="checkbox"/> ガス <input type="checkbox"/> 電気 <input type="checkbox"/> 灯油 <input type="checkbox"/> 焚く <input type="checkbox"/> 脱衣室 <input checked="" type="checkbox"/> 浴槽 <input checked="" type="checkbox"/> シャワー
	小学校	五箇小学校 1.7 km		生活排水	<input type="checkbox"/> 下水道 <input type="checkbox"/> 浄化槽 <input checked="" type="checkbox"/> 下水道未接続
	中学校	五箇中学校 2.8 km		電話回線	<input type="checkbox"/> 光ファイバー引込工事済 <input checked="" type="checkbox"/> 電話回線 <input type="checkbox"/> 電話無
付帯物件	<input checked="" type="checkbox"/> 倉庫(m ²) <input type="checkbox"/> その他()	駐車場	<input checked="" type="checkbox"/> 有・ <input type="checkbox"/> 無 <input type="checkbox"/> 1台 <input type="checkbox"/> 2台 <input type="checkbox"/> 3台 <input checked="" type="checkbox"/> 4台以上		
ペット	<input checked="" type="checkbox"/> 可・否 【種類】 <input type="checkbox"/> 犬 <input type="checkbox"/> 猫 <input type="checkbox"/> その他() <input type="checkbox"/> 屋内 <input type="checkbox"/> 屋外				

間取り図

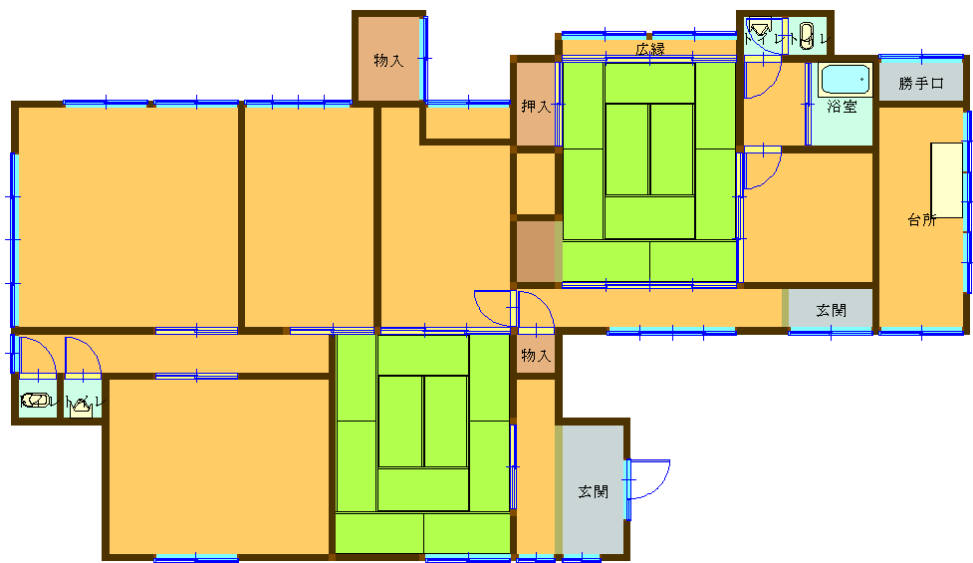

外観・内部写真

外観



玄関



キッチン



浴室



トイレ



和室



和室



洋室



洋室 (元診察室)



元診察室側トイレ



備考

以前は診療所として使用されており、建物は未登記です。
車庫・倉庫有り。
価格は相談に応じます。