

| | | | | | |
|----------|--|--|-------------------|----------------------|---|
| 登録番号 | 第 R6-55 | 所在地 | 隠岐の島町栄町 1285 番地 3 | | |
| 価格 | <input checked="" type="checkbox"/> 売却 19,800,000 円 | | | | |
| 空家の状況 | 土地面積 | 207.15 m ² (うち宅地 207.15 m ² 、山林 m ²) | 建築面積 | 82.87 m ² | |
| | 延床面積 | 141.6 m ² | 建築時期 | H14 年 3 月 | |
| | 建物の構造 | 【造】 <input checked="" type="checkbox"/> 木造 <input type="checkbox"/> 軽量鉄骨造 <input type="checkbox"/> プレハブ <input type="checkbox"/> その他 () 【階数】 <input type="checkbox"/> 平屋 <input checked="" type="checkbox"/> 2 階 <input type="checkbox"/> 中 2 階 <input type="checkbox"/> 3 階 <input type="checkbox"/> 3 階以上 | 空家となった時期 | R6 年 12 月頃 | |
| | 間取り | 【1 階】 <input checked="" type="checkbox"/> 和室 (8 畳 1 室) <input type="checkbox"/> 洋室 (畳 室、畳 室) <input checked="" type="checkbox"/> リビング・ダイニング (11.7 帖 1 室) <input checked="" type="checkbox"/> その他 (納戸 4 帖 1 室) | | | |
| | | 【2 階】 <input type="checkbox"/> 和室 (畳 室) <input checked="" type="checkbox"/> 洋室 (10 帖 1 室、8 帖 1 室、6 帖 1 室) <input type="checkbox"/> リビング・ダイニング (畳 室) <input type="checkbox"/> その他 () | | | |
| 補修等 | <input checked="" type="checkbox"/> 即入居可 <input type="checkbox"/> 小修繕必要 <input type="checkbox"/> 大修繕必要 / <input type="checkbox"/> 所有者負担 <input type="checkbox"/> 入居者負担 | | | | |
| 主要施設への距離 | バス停 | 0.3 km | 飲用水、排水設備等の状況 | 飲用水 | <input checked="" type="checkbox"/> 上水道 <input type="checkbox"/> 簡易水道 <input type="checkbox"/> 自家水 (井戸、架け水) |
| | 役場 | 1.8 km | | キッチン | <input type="checkbox"/> ガス <input checked="" type="checkbox"/> 電気 <input type="checkbox"/> 灯油 <input type="checkbox"/> 焚く (かまど) |
| | 診療所 | 1.1 km | | トイレ | <input checked="" type="checkbox"/> 屋内・ <input type="checkbox"/> 屋外 <input checked="" type="checkbox"/> 洋式 <input type="checkbox"/> 和式 <input checked="" type="checkbox"/> 水洗 <input type="checkbox"/> 簡易水洗 <input type="checkbox"/> 汲み取り |
| | 保育所 | 1.5 km | | 風呂 | <input type="checkbox"/> ガス <input checked="" type="checkbox"/> 電気 <input type="checkbox"/> 灯油 <input type="checkbox"/> 焚く <input checked="" type="checkbox"/> 脱衣室 <input checked="" type="checkbox"/> 浴槽 <input checked="" type="checkbox"/> シャワー |
| | 小学校 | 1.0 km | | 生活排水 | <input checked="" type="checkbox"/> 下水道 <input type="checkbox"/> 浄化槽 <input type="checkbox"/> 下水道未接続 |
| | 中学校 | 0.8 km | | 電話回線 | <input type="checkbox"/> 光ファイバー引込工事済 <input checked="" type="checkbox"/> 電話回線 <input type="checkbox"/> 電話無 |
| | 付帯物件 | <input type="checkbox"/> 倉庫 (m ²) <input type="checkbox"/> その他 () | | 駐車場 | <input checked="" type="checkbox"/> 有・ <input type="checkbox"/> 無 <input type="checkbox"/> 1 台 <input type="checkbox"/> 2 台 <input checked="" type="checkbox"/> 3 台 <input type="checkbox"/> 4 台以上 |
| ペット | <input type="checkbox"/> 可・否 【種類】 <input type="checkbox"/> 犬 <input type="checkbox"/> 猫 <input type="checkbox"/> その他 () <input type="checkbox"/> 屋内 <input type="checkbox"/> 屋外 | | | | |

間取り図

1階

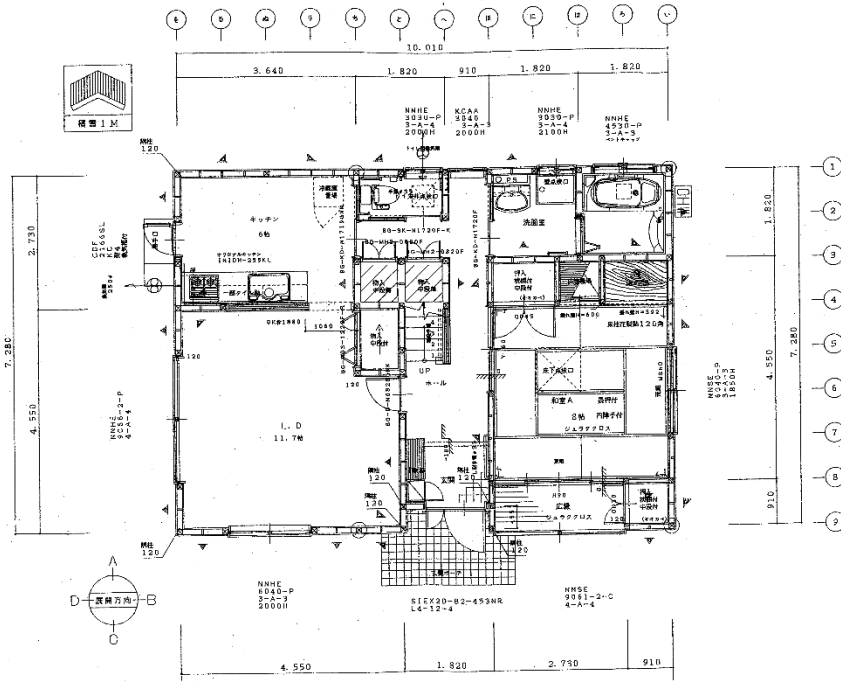

2階

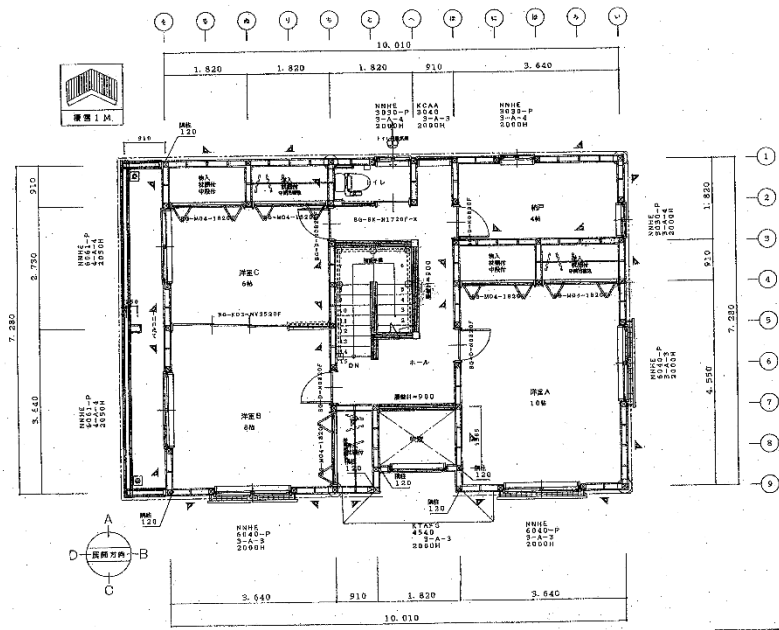

外観・内部写真

外観



リビング



1階和室



キッチン



浴室



1階トイレ



洗面・脱衣室



階段



2階洋室①②



2階洋室①



2階洋室②



2階洋室③



納戸



2階トイレ



庭



備考

残置物は処分します。

電気温水器はリース契約を結んでおります。買主様にてリース契約を継続することも可能です。