

| | | | | | |
|----------|---|---|--|-----------|---|
| 登録番号 | 第 R6-37 | 所在地 | 港町天神原 8 1 番地 1 2 | | |
| 価格 | <input checked="" type="checkbox"/> 売却 1,000,000円 | | <input type="checkbox"/> 賃貸 円 | | |
| 空家の状況 | 土地面積 | 合計 110.77㎡ (うち宅地 110.77㎡) | 建築面積 | 70.04㎡ | |
| | 延床面積 | 101.09㎡ | 建築時期 | 昭和 47年 8月 | |
| | 建物の構造 | 【造】 <input checked="" type="checkbox"/> 木造 <input type="checkbox"/> 軽量鉄骨造 <input type="checkbox"/> プレハブ <input type="checkbox"/> その他 () 【階数】 <input type="checkbox"/> 平屋 <input checked="" type="checkbox"/> 2階 <input type="checkbox"/> 中2階 <input type="checkbox"/> 3階 <input type="checkbox"/> 3階以上 | 空家となった時期 | 平成 19年頃 | |
| | 間取り | 【1階】 <input checked="" type="checkbox"/> 和室 (6畳2室、3畳1室) <input type="checkbox"/> 洋室 (畳 室) <input checked="" type="checkbox"/> キッチン (3畳1室) <input type="checkbox"/> その他 () | | | |
| | | 2階 <input checked="" type="checkbox"/> 和室 (4.5畳1室) <input checked="" type="checkbox"/> 洋室 (6畳1室) <input type="checkbox"/> リビング・ダイニング (畳 室) <input type="checkbox"/> その他 () | | | |
| 補修等 | <input type="checkbox"/> 即入居可 <input checked="" type="checkbox"/> 小修繕必要 <input type="checkbox"/> 大修繕必要 / <input type="checkbox"/> 所有者負担 <input checked="" type="checkbox"/> 入居者負担 | | | | |
| 主要施設への距離 | バス停 | 0.14km | 飲用水、排水設備等の状況 | 飲用水 | <input checked="" type="checkbox"/> 上水道 <input type="checkbox"/> 簡易水道 <input type="checkbox"/> 自家水 (井戸、架け水) |
| | 役場 | 2.79km | | キッチン | <input checked="" type="checkbox"/> ガス <input type="checkbox"/> 電気 <input type="checkbox"/> 灯油 <input type="checkbox"/> 焚く (かまど) |
| | 診療所 | 2.63km | | トイレ | <input checked="" type="checkbox"/> 屋内・ <input type="checkbox"/> 屋外 <input type="checkbox"/> 洋式 <input checked="" type="checkbox"/> 和式 <input type="checkbox"/> 水洗 <input type="checkbox"/> 簡易水洗 <input checked="" type="checkbox"/> 汲み取り |
| | 保育所 | 0.52km | | 風呂 | <input checked="" type="checkbox"/> ガス <input type="checkbox"/> 電気 <input type="checkbox"/> 灯油 <input type="checkbox"/> 焚く <input checked="" type="checkbox"/> 脱衣室 <input checked="" type="checkbox"/> 浴槽 <input type="checkbox"/> シャワー |
| | 小学校 | 0.78km | | 生活排水 | <input type="checkbox"/> 下水道 <input type="checkbox"/> 浄化槽 <input checked="" type="checkbox"/> 下水道未接続 |
| | 中学校 | 2.18km | | 電話回線 | <input type="checkbox"/> 光ファイバー引込工事済 <input type="checkbox"/> 電話回線 <input checked="" type="checkbox"/> 電話無 |
| 付帯物件 | <input type="checkbox"/> 倉庫 (m ²) <input type="checkbox"/> その他 () | 駐車場 | <input checked="" type="checkbox"/> なし | | |
| ペット | <input checked="" type="checkbox"/> 可・否 【種類】 <input type="checkbox"/> 犬 <input type="checkbox"/> 猫 <input type="checkbox"/> その他 () <input type="checkbox"/> 屋内 <input type="checkbox"/> 屋外 | | | | |

間取り図

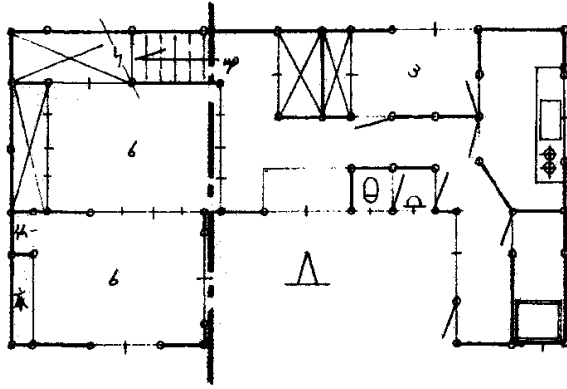

1階

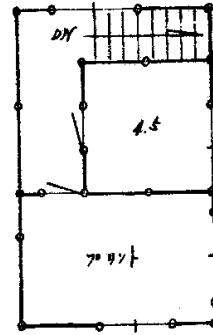

2階

※参考図面（現状を優先します）

外観・内部写真



外観



1階和室



1階和室



台所



洗面



トイレ



風呂



2階和室



2階洋室



※1階3畳に雨漏りの跡あり（雨漏りの可能性あり）

備考

- 敷地が道路に接していない為、再建築は不可ですが、隠岐の島町所有の宅地が当該宅地と道路の間にある為、使用許可の許可が取れば再建築の可能性がります。
- 1階3畳和室に雨漏りの跡あり。（雨漏りの可能性があります）
- 残置物は売主が撤去します。