

物件登録番号	第 R6-27	空家の所在地	隠岐の島町飯田風呂屋ヶ谷 6 番地 1		
価格	<input checked="" type="checkbox"/> 売却 500万円 <input type="checkbox"/> 賃貸 円				
空家の状況	土地面積	宅地 498.94 m ² 雑種地 57 m ² 山林 281.0 m ² 畑 848 m ²	建築面積	106.37 m ²	
	延床面積	141.15 m ²		建築時期	S51年 月
	建物の構造	【造】 <input checked="" type="checkbox"/> 木造 <input type="checkbox"/> 軽量鉄骨造 <input type="checkbox"/> プレハブ <input type="checkbox"/> その他 () 【階数】 <input type="checkbox"/> 平屋 <input checked="" type="checkbox"/> 2階 <input type="checkbox"/> 中2階 <input type="checkbox"/> 3階 <input type="checkbox"/> 3階以上	空家となった時期	R4年2月頃	
	間取り	【1階】 <input checked="" type="checkbox"/> 和室 (8畳1室、6畳2室) <input checked="" type="checkbox"/> 洋室 (8畳1室、畳室) <input checked="" type="checkbox"/> リビング・ダイニング (8畳1室) <input type="checkbox"/> その他 () 2階 <input checked="" type="checkbox"/> 和室 (6畳1室、畳室) <input checked="" type="checkbox"/> 洋室 (4.5畳2室、畳室) <input type="checkbox"/> <input type="checkbox"/> リビング・ダイニング (畳室) <input type="checkbox"/> その他 ()			
	補修等	<input type="checkbox"/> 即入居可 <input type="checkbox"/> 小修繕必要 <input type="checkbox"/> 大修繕必要 / <input type="checkbox"/> 所有者負担 <input type="checkbox"/> 入居者負担			
主要施設への距離	バス停	km	飲用水、排水設備等の状況	飲用水	<input checked="" type="checkbox"/> 上水道 <input type="checkbox"/> 簡易水道 <input type="checkbox"/> 自家水 (井戸、架け水)
	役場	3.6 km		キッチン	<input checked="" type="checkbox"/> ガス <input type="checkbox"/> 電気 <input type="checkbox"/> 灯油 <input type="checkbox"/> 焚く (かまど)
	隠岐病院	3 km		トイレ	<input checked="" type="checkbox"/> 屋内・ <input type="checkbox"/> 屋外 <input checked="" type="checkbox"/> 洋式 <input type="checkbox"/> 和式 <input checked="" type="checkbox"/> 水洗 <input type="checkbox"/> 簡易水洗 <input type="checkbox"/> 汲み取り
	下西保育所	3.5 km		風呂	<input checked="" type="checkbox"/> ガス <input type="checkbox"/> 電気 <input type="checkbox"/> 灯油 <input type="checkbox"/> 焚く <input checked="" type="checkbox"/> 脱衣室 <input checked="" type="checkbox"/> 浴槽 <input checked="" type="checkbox"/> シャワー
	西郷小学校	2.5 km		生活排水	<input type="checkbox"/> 下水道 <input checked="" type="checkbox"/> 浄化槽 <input type="checkbox"/> 下水道未接続
	西郷中学校	2 km		電話回線	<input checked="" type="checkbox"/> 光ファイバー引込工事済 <input type="checkbox"/> 電話回線 <input type="checkbox"/> 電話無
付帯物件	<input type="checkbox"/> 倉庫 (m ²) <input type="checkbox"/> その他 ()	駐車場	<input checked="" type="checkbox"/> 有・無 <input type="checkbox"/> 1台 <input type="checkbox"/> 2台 <input type="checkbox"/> 3台 <input checked="" type="checkbox"/> 4台以上		
ペット	<input type="checkbox"/> 可・否 【種類】 <input type="checkbox"/> 犬 <input type="checkbox"/> 猫 <input type="checkbox"/> その他 () <input type="checkbox"/> 屋内 <input type="checkbox"/> 屋外				

間取り図

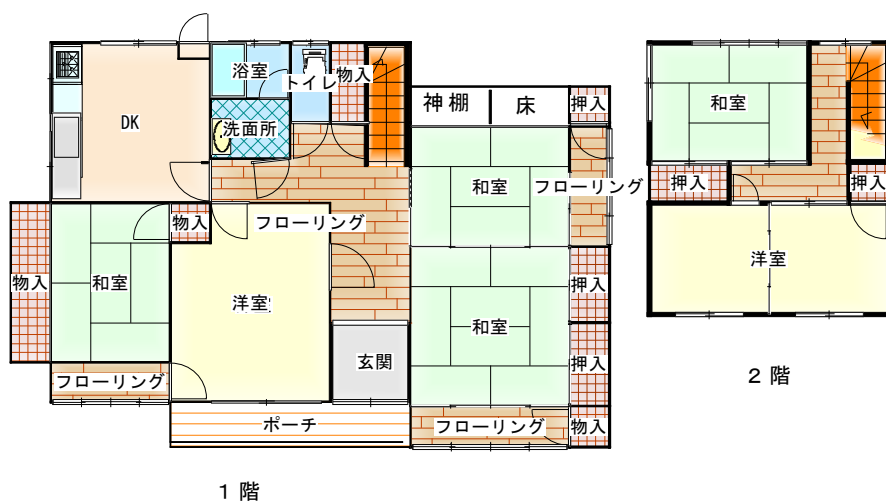

全体



外観・内部

玄関

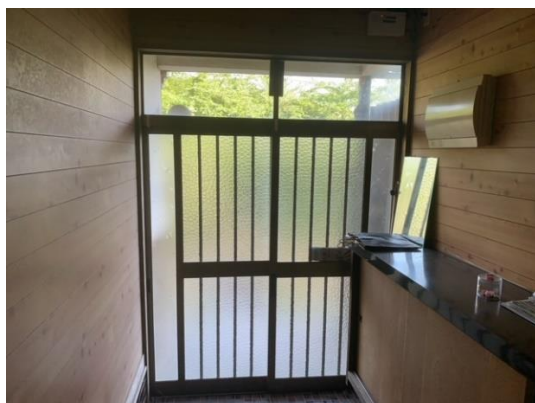

2間続きの和室 8畳



1階 洋室



台所隣の和室 6畳



玄関ホール



2間続きの奥6畳



1階洋室



台所横の和室 6畳



洗面所



お風呂入口



トイレ↓



お風呂↓



台所↓



台所↓



2階和室



4.5畳のフローリング



階段



2階和室



4.5畳のフローリング



2階 階段廊下



備考

広い敷地と建物の他に、畑、田も併せて売買を希望しております。