

物件登録番号	第 R6-10	空家の所在地	隠岐の島町平 458 番地 9		
価格	<input checked="" type="checkbox"/> 売却 26,000,000 円 <input type="checkbox"/> 賃貸 円				
空家の状況	土地面積	394.94 m ² (うち宅地 394.94 m ² 、畑 m ²)	建築面積	79.8 m ²	
	延床面積	135.3 m ²	建築時期	H24 年	
	建物の構造	【造】 <input checked="" type="checkbox"/> 木造 <input type="checkbox"/> 軽量鉄骨造 <input type="checkbox"/> 鉄骨・木造亜鉛メッキ鋼板 【階数】 <input type="checkbox"/> 平屋 <input checked="" type="checkbox"/> 2階 <input type="checkbox"/> 中2階 <input type="checkbox"/> 3階 <input type="checkbox"/> 3階以上	空家となった時期	R6.6 月頃 空き予定	
	間取り	【1階】 <input checked="" type="checkbox"/> 和室 (4.5 畳 1 室) <input checked="" type="checkbox"/> 洋室 (6 帖 1 室)			
		【2階】 <input type="checkbox"/> 和室 (畳室) <input checked="" type="checkbox"/> 洋室 (6 帖 2 室、9 帖 1 室)			
	補修等	<input checked="" type="checkbox"/> 即入居可 <input type="checkbox"/> 小修繕必要 <input type="checkbox"/> 大修繕必要 / <input type="checkbox"/> 所有者負担 <input type="checkbox"/> 入居者負担			
主要施設への距離	バス停	0.35 km	飲用水、排水設備等の状況	飲用水	<input checked="" type="checkbox"/> 上水道 <input type="checkbox"/> 簡易水道 <input type="checkbox"/> 自家水 (井戸、架け水)
	役場	0.8 km		キッチン	<input type="checkbox"/> ガス <input checked="" type="checkbox"/> 電気 <input type="checkbox"/> 灯油 <input type="checkbox"/> 焚く (かまど)
	診療所	1.5 km		トイレ	<input checked="" type="checkbox"/> 屋内 ・ <input type="checkbox"/> 屋外 <input checked="" type="checkbox"/> 洋式 <input type="checkbox"/> 和式 <input checked="" type="checkbox"/> 水洗 <input type="checkbox"/> 簡易水洗 <input type="checkbox"/> 汲み取り
	保育所	0.65 km		風呂	<input type="checkbox"/> ガス <input checked="" type="checkbox"/> 電気 <input type="checkbox"/> 灯油 <input type="checkbox"/> 焚く <input checked="" type="checkbox"/> 脱衣室 <input checked="" type="checkbox"/> 浴槽 <input checked="" type="checkbox"/> シャワー
	小学校	3.0 km		生活排水	<input checked="" type="checkbox"/> 下水道 <input type="checkbox"/> 浄化槽 <input type="checkbox"/> 下水道未接続
	中学校	0.6 km		電話回線	<input checked="" type="checkbox"/> 光ファイバー引込工事済 <input checked="" type="checkbox"/> 電話回線 <input type="checkbox"/> 電話無

付帯物件	<input checked="" type="checkbox"/> 倉庫 (26.49 m ²) <input type="checkbox"/> その他 ()		駐車場	<input checked="" type="checkbox"/> 有 ・ <input type="checkbox"/> 無 <input type="checkbox"/> 1台 <input type="checkbox"/> 2台 <input type="checkbox"/> 3台 <input checked="" type="checkbox"/> 4台以上
ペット	<input type="checkbox"/> 可・否 【種類】 <input type="checkbox"/> 犬 <input type="checkbox"/> 猫 <input type="checkbox"/> その他 () <input type="checkbox"/> 屋内 <input type="checkbox"/> 屋外			
間取り図	<p>1階</p>  <p>2階</p> 			

外観・内部写真

外観



玄関



1階リビングダイニング



1階和室



1階洋室



キッチン



洗面化粧室



1階トイレ

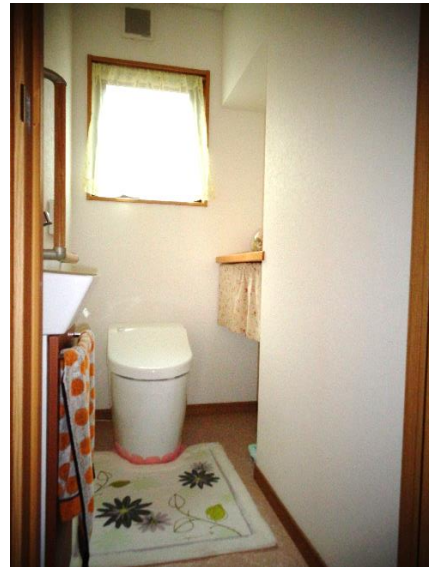

浴室



階段



2階洋室



2階洋室



2階洋室



ウォークインクローゼット



2階トイレ



バルコニー



倉庫



外観・倉庫



備考

現在入居中ですが、令和6年6月頃以降入居可能です。
残置物については要相談とします。