

| | | | | | |
|----------|---|--|---------------|-----------------------|---|
| 物件登録番号 | 第 R5-66 | 空家の所在地 | 隠岐の島町油井 41 番地 | | |
| 価格 | <input type="checkbox"/> 売却 万円 <input checked="" type="checkbox"/> 賃貸 80,000円 | | | | |
| 空家の状況 | 土地面積 | 1042.94 m ² (うち宅地 1024.94 m ² 、山林 m ²) | 建築面積 | 168.49 m ² | |
| | 延床面積 | 168.49 m ² | 建築時期 | 平成 19 年 | |
| | 建物の構造 | 【造】 <input checked="" type="checkbox"/> 木造 <input type="checkbox"/> 軽量鉄骨造 <input type="checkbox"/> プレハブ <input type="checkbox"/> その他 () 【階数】 <input checked="" type="checkbox"/> 平屋 <input type="checkbox"/> 2階 <input type="checkbox"/> 中2階 <input type="checkbox"/> 3階 <input type="checkbox"/> 3階以上 | 空家となった時期 | 2021年3月頃 | |
| | 間取り | 【1階】 <input type="checkbox"/> 洋室 (6畳1室) <input type="checkbox"/> 和室 (8畳2室・6畳1室) <input checked="" type="checkbox"/> リビング・ダイニング (28畳1室) <input type="checkbox"/> その他 () 2階 <input type="checkbox"/> 和室 (6畳2室、畳室) <input type="checkbox"/> 洋室 (畳室) <input type="checkbox"/> その他 () | | | |
| | 補修等 | <input checked="" type="checkbox"/> 即入居可 <input type="checkbox"/> 小修繕必要 <input type="checkbox"/> 大修繕必要 / <input type="checkbox"/> 所有者負担 <input type="checkbox"/> 入居者負担 | | | |
| 主要施設への距離 | バス停 | km | 飲用水、排水設備等の状況 | 飲用水 | <input checked="" type="checkbox"/> 上水道 <input type="checkbox"/> 簡易水道 <input type="checkbox"/> 自家水 (井戸、架け水) |
| | 都万出張所 | 10 km | | キッチン | <input checked="" type="checkbox"/> ガス <input type="checkbox"/> 電気 <input type="checkbox"/> 灯油 <input type="checkbox"/> 焚く (かまど) |
| | 都万診療所 | 10 km | | トイレ | <input type="checkbox"/> 屋内・ <input type="checkbox"/> 屋外 <input checked="" type="checkbox"/> 洋式 <input type="checkbox"/> 和式 <input checked="" type="checkbox"/> 水洗 <input type="checkbox"/> 簡易水洗 <input type="checkbox"/> 汲み取り |
| | 都万保育所 | 10 km | | 風呂 | <input checked="" type="checkbox"/> ガス <input type="checkbox"/> 電気 <input type="checkbox"/> 灯油 <input type="checkbox"/> 焚く <input checked="" type="checkbox"/> 脱衣室 <input checked="" type="checkbox"/> 浴槽 <input checked="" type="checkbox"/> シャワー |
| | 都万小学校 | 9.9 km | | 生活排水 | <input checked="" type="checkbox"/> 下水道 <input type="checkbox"/> 浄化槽 <input type="checkbox"/> 下水道未接続 |
| | 都万中学校 | 9.9 km | | 電話回線 | <input checked="" type="checkbox"/> 光ファイバー引込工事済 <input type="checkbox"/> 電話回線 <input checked="" type="checkbox"/> 電話無 |
| | | <input type="checkbox"/> 倉庫 (m ²) <input type="checkbox"/> その他 () | | 駐車場 | <input checked="" type="checkbox"/> 有・無 <input type="checkbox"/> 1台 <input type="checkbox"/> 2台 <input checked="" type="checkbox"/> 3台 <input type="checkbox"/> 4台以上 |
| ペット | <input checked="" type="checkbox"/> 可・ <input type="checkbox"/> 否 【種類】 <input type="checkbox"/> 犬 <input type="checkbox"/> 猫 <input type="checkbox"/> その他 () <input type="checkbox"/> 屋内 <input type="checkbox"/> 屋外 *ただし、要相談といたします。 | | | | |

間取り図



写真





廊下



玄関



台所



リビング



洋室・納戸



和室



和室



和室



洗面所



檜風呂

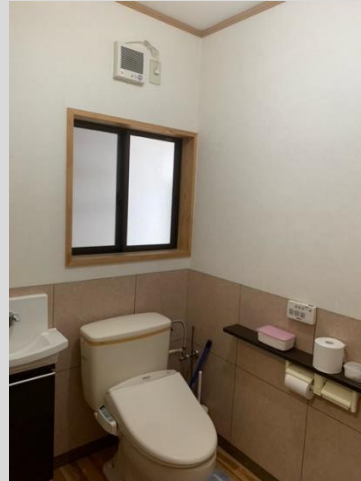

トイレ

備考

とても素敵なお家です。丁寧に大事に使って頂きたいと思っております。
家具等もお使いになればそのまま置いときます。
又、その他不要品は全て撤去いたします。
照明器具・エアコン2台付き