

物件登録番号	第 R5-52	空家の所在地	隠岐の島町今津 286-16		
価格	<input checked="" type="checkbox"/> 売却 2800 万円 <input type="checkbox"/> 賃貸 円				
空家の状況	土地面積	493.36 (うち宅地 493.36 m <sup>2</sup> 、山林 m <sup>2</sup> )	建築面積	143.36 m <sup>2</sup>	
	延床面積	203.01 m <sup>2</sup>	建築時期	平成 14 年 1 月頃	
	建物の構造	<b>【造】</b> <input checked="" type="checkbox"/> 木造 <input type="checkbox"/> 軽量鉄骨造 <input type="checkbox"/> プレハブ <input type="checkbox"/> その他 ( ) <b>【階数】</b> <input type="checkbox"/> 平屋 <input checked="" type="checkbox"/> 2階 <input type="checkbox"/> 中2階 <input type="checkbox"/> 3階 <input type="checkbox"/> 3階以上	空家となった時期	平成 18 年 2 月頃	
	間取り	<b>【1階】</b> <input checked="" type="checkbox"/> 洋室 ( 8 畳 1 室) <input checked="" type="checkbox"/> 和室 (8 畳 2 室、 6 畳 1 室) <input checked="" type="checkbox"/> リビング・ダイニング ( 11 畳 1 室) <input type="checkbox"/> その他 ( 店舗 ) 2階 <input checked="" type="checkbox"/> 和室 ( 6 畳 1 室、 畳 室) <input checked="" type="checkbox"/> 洋室 (6 畳 2 室、 畳 室) <input type="checkbox"/> その他 ( )			
	補修等	<input checked="" type="checkbox"/> 即入居可 <input type="checkbox"/> 小修繕必要 <input type="checkbox"/> 大修繕必要 / <input type="checkbox"/> 所有者負担 <input type="checkbox"/> 入居者負担			
主要施設への距離	バス停	km	飲用水、排水設備等の状況	飲用水	<input checked="" type="checkbox"/> 上水道 <input type="checkbox"/> 簡易水道 <input type="checkbox"/> 自家水 (井戸、架け水)
	隠岐の島町役場	3.3 km		キッチン	<input type="checkbox"/> ガス <input checked="" type="checkbox"/> 電気 <input type="checkbox"/> 灯油 <input type="checkbox"/> 焚く (かまど)
	隠岐病院	3.7 km		トイレ	<input checked="" type="checkbox"/> 屋内 ・ <input type="checkbox"/> 屋外 <input checked="" type="checkbox"/> 洋式 <input type="checkbox"/> 和式 <input checked="" type="checkbox"/> 水洗 <input type="checkbox"/> 簡易水洗 <input type="checkbox"/> 汲み取り
	共生保育所	3.2 km		風呂	<input type="checkbox"/> ガス <input checked="" type="checkbox"/> 電気 <input type="checkbox"/> 灯油 <input type="checkbox"/> 焚く <input checked="" type="checkbox"/> 脱衣室 <input checked="" type="checkbox"/> 浴槽 <input checked="" type="checkbox"/> シャワー
	磯小学校	2 km		生活排水	<input checked="" type="checkbox"/> 下水道 <input type="checkbox"/> 浄化槽 <input type="checkbox"/> 下水道未接続
	南中学校	3.3 km		電話回線	<input type="checkbox"/> 光ファイバー引込工事済 <input checked="" type="checkbox"/> 電話回線 <input type="checkbox"/> 電話無
	<input checked="" type="checkbox"/> 倉庫 (17.76 m <sup>2</sup> ) <input type="checkbox"/> その他		駐車場	<input checked="" type="checkbox"/> 有 ・ 無 <input type="checkbox"/> 1台 <input checked="" type="checkbox"/> 2台 <input type="checkbox"/> 3台 <input type="checkbox"/> 4台以上	
ペット	<input type="checkbox"/> 可・否 <b>【種類】</b> <input type="checkbox"/> 犬 <input type="checkbox"/> 猫 <input type="checkbox"/> その他 ( ) <input type="checkbox"/> 屋内 <input type="checkbox"/> 屋外				

間取り図

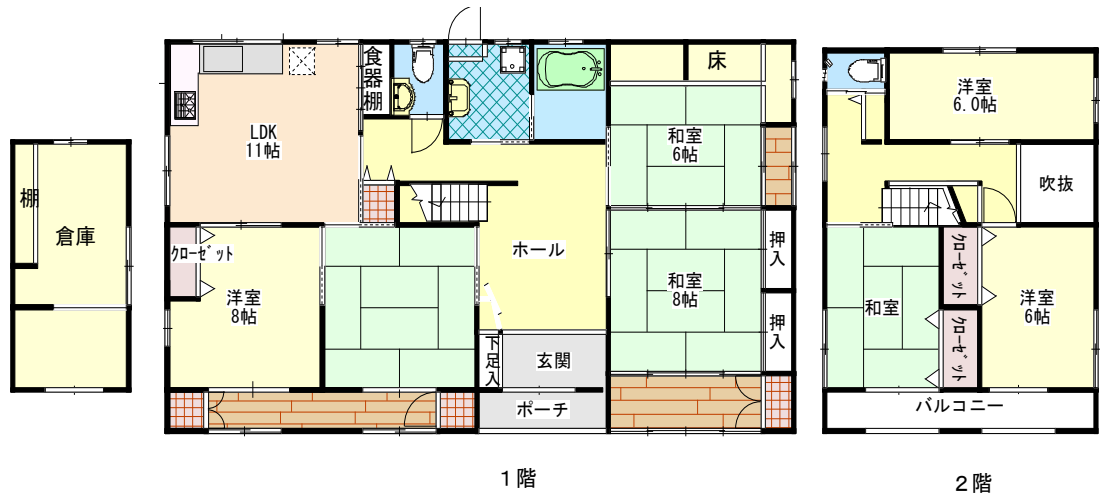

建物全体



庭



玄関



玄関ホール

1



吹抜のある玄関ホールと大黒柱

二間続きの和室

① ②



キッチン隣の  
和室と洋室



キッチン



トイレ  
廊下



車椅子も可能な！広いトイレ



両サイドに手すり付の廊下

浴室



ジェットバス付の浴槽

洗面室  
脱衣室



2階  
洋室・和室

洋室①



和室



洋室

洋室②



廊下 それぞれの部屋へ



階段

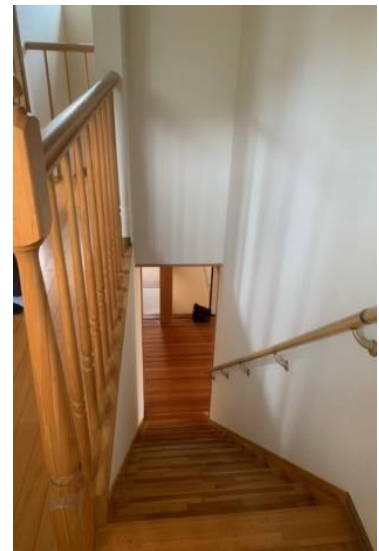

2階トイレと収納（物入れ）



トイレ

倉庫



窓付の明るい倉庫  
電気配線され照明器具も付いてます  
物置兼趣味の部屋として利用できます

倉庫内



備考

平成 14 年 1 月に建築され約 4 年間使用されてます。その後は、毎年お正月とお盆に帰省し家の管理をしていましたので、家の中はとても良い状態です。

長年使っていた温水器は、令和 5 年 9 月に新しい機種温水器に交換済み。  
即！生活出来る環境の物件です。