

物件登録番号	第 R5-28	空家の所在地	隠岐の島町栄町 1120 番地		
価格	<input checked="" type="checkbox"/> 売却 7,500,000 円 <input type="checkbox"/> 賃貸 円				
空家の状況	土地面積	469.85 m ² (うち宅地 m ² 、畑 m ²)	建築面積	83.48 m ²	
	延床面積	112.58 m ²	建築時期	S47 年	
	建物の構造	【造】 <input checked="" type="checkbox"/> 木造 <input type="checkbox"/> 軽量鉄骨造 <input type="checkbox"/> 鉄骨・木造亜鉛メッキ鋼板 【階数】 <input type="checkbox"/> 平屋 <input checked="" type="checkbox"/> 2階 <input type="checkbox"/> 中2階 <input type="checkbox"/> 3階 <input type="checkbox"/> 3階以上	空家となった時期	H25 年頃	
	間取り	【1階】 <input checked="" type="checkbox"/> 和室 (6 畳 3 室) <input checked="" type="checkbox"/> 洋室 (6 帖 1 室)			
		【2階】 <input checked="" type="checkbox"/> 和室 (4.5 畳 1 室) <input checked="" type="checkbox"/> 洋室 (4.5 帖 1 室)			
補修等	<input type="checkbox"/> 即入居可 <input checked="" type="checkbox"/> 小修繕必要 <input type="checkbox"/> 大修繕必要/ <input type="checkbox"/> 所有者負担 <input checked="" type="checkbox"/> 入居者負担				
主要施設への距離	バス停	0.26 km	飲用水、排水設備等の状況	飲用水 <input checked="" type="checkbox"/> 上水道 <input type="checkbox"/> 簡易水道 <input type="checkbox"/> 自家水 (井戸、架け水)	
	役場	2.2 km		キッチン <input checked="" type="checkbox"/> ガス <input type="checkbox"/> 電気 <input type="checkbox"/> 灯油 <input type="checkbox"/> 焚く (かまど)	
	診療所	1.5 km		トイレ <input checked="" type="checkbox"/> 屋内・ <input type="checkbox"/> 屋外 <input checked="" type="checkbox"/> 洋式 <input type="checkbox"/> 和式 <input type="checkbox"/> 水洗 <input checked="" type="checkbox"/> 簡易水洗 <input checked="" type="checkbox"/> 汲み取り	
	保育所	1.4 km		風呂 <input checked="" type="checkbox"/> ガス <input type="checkbox"/> 電気 <input checked="" type="checkbox"/> 灯油 <input type="checkbox"/> 焚く <input type="checkbox"/> 脱衣室 <input checked="" type="checkbox"/> 浴槽 <input checked="" type="checkbox"/> シャワー	
	小学校	0.9 km		生活排水 <input type="checkbox"/> 下水道 <input type="checkbox"/> 浄化槽 <input checked="" type="checkbox"/> 下水道未接続	
	中学校	0.7 km		電話回線 <input type="checkbox"/> 光ファイバー引込工事済 <input checked="" type="checkbox"/> 電話回線 <input type="checkbox"/> 電話無	
付帯物件	<input checked="" type="checkbox"/> 倉庫 (m ²) <input type="checkbox"/> その他 ()	駐車場 <input type="checkbox"/> 有・ <input checked="" type="checkbox"/> 無 <input type="checkbox"/> 1台 <input type="checkbox"/> 2台 <input type="checkbox"/> 3台 <input type="checkbox"/> 4台以上			
ペット	<input type="checkbox"/> 可・否 【種類】 <input type="checkbox"/> 犬 <input type="checkbox"/> 猫 <input type="checkbox"/> その他 () <input type="checkbox"/> 屋内 <input type="checkbox"/> 屋外				

間取り図

1階

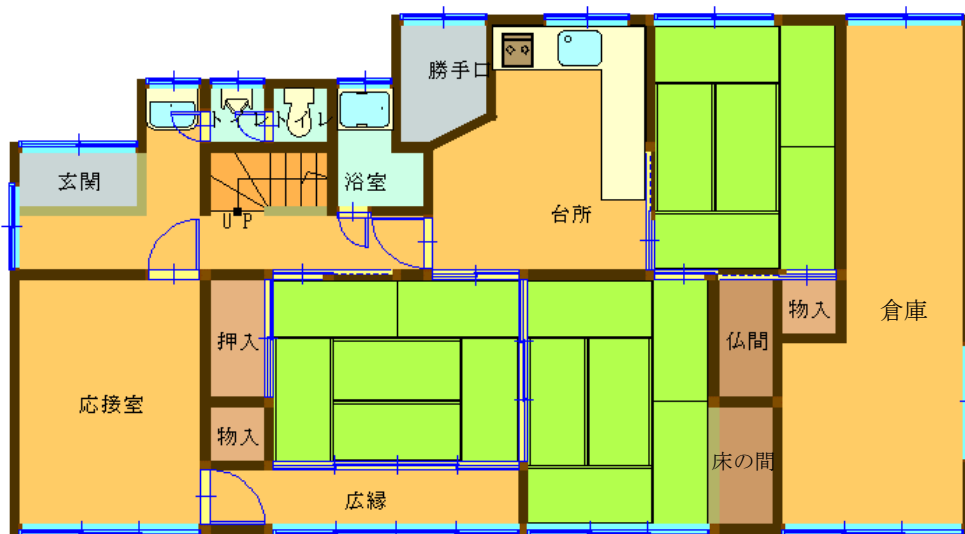

2階

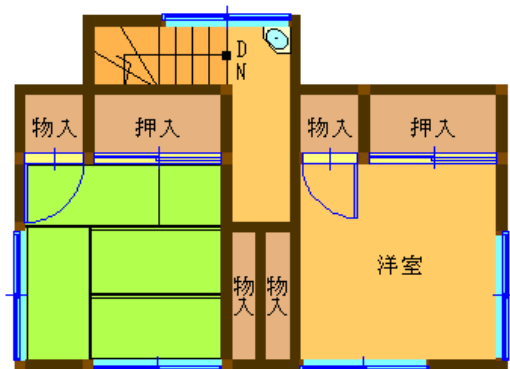

※現況優先

外観・内部写真

外観



1階和室



1階洋室



台所



浴室



トイレ

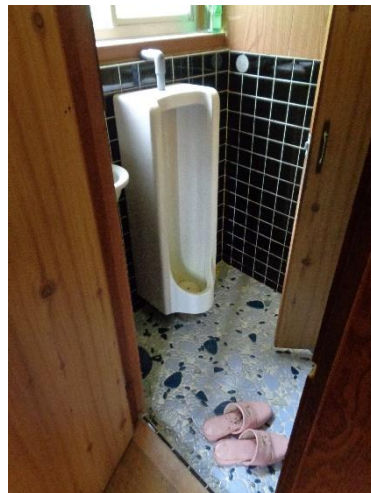

洗面台



階段

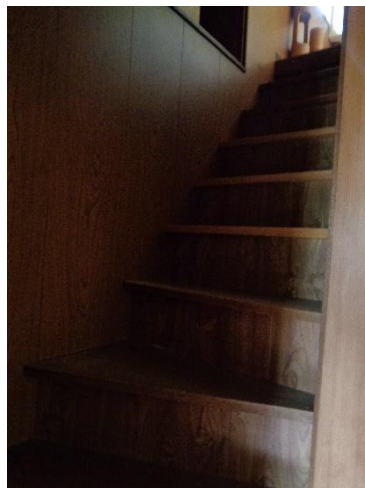

2階和室



2階洋室



倉庫



庭



備考

高台にあり、見晴らし・日当たり良好で家庭菜園、園芸などにも好適。
冷蔵庫・洗濯機・電子レンジ・BSアンテナ、食器類等あり。
倉庫部分は未登記です。