

| | | | | | |
|----------|---|--|---|-----------------------|---|
| 物件登録番号 | 第 R5-12 | 空家の所在地 | 隠岐の島町伊後池クロ 739 番地 | | |
| 価格 | <input checked="" type="checkbox"/> 売却 3,000,000 円 <input type="checkbox"/> 賃貸 円 | | | | |
| 空家の状況 | 土地面積 | 621.23 m ² (うち宅地 539.23 m ² 、雑種地 82.00 m ²) | 建築面積 | 112.61 m ² | |
| | 延床面積 | 142.7 m ² | 建築時期 | H2 年 | |
| | 建物の構造 | 【造】 <input checked="" type="checkbox"/> 木造 <input type="checkbox"/> 軽量鉄骨造 <input checked="" type="checkbox"/> 瓦ぶき 【階数】 <input type="checkbox"/> 平屋 <input checked="" type="checkbox"/> 2階 <input type="checkbox"/> 中2階 <input type="checkbox"/> 3階 <input type="checkbox"/> 3階以上 | 空家となった時期 | 不明 | |
| | 間取り | 【1階】 <input checked="" type="checkbox"/> 和室 (6 畳 3 室、4.5 畳 1 室) <input type="checkbox"/> 洋室 (帖 室) | | | |
| | | 【2階】 <input checked="" type="checkbox"/> 納戸 (12 畳 1 室、畳 室) <input type="checkbox"/> 洋室 (室) | | | |
| | 補修等 | <input checked="" type="checkbox"/> 即入居可 <input type="checkbox"/> 小修繕必要 <input type="checkbox"/> 大修繕必要/ <input type="checkbox"/> 所有者負担 <input type="checkbox"/> 入居者負担 | | | |
| 主要施設への距離 | バス停 | 0.27 km | 飲用水、排水設備等の状況 | 飲用水 | <input checked="" type="checkbox"/> 上水道 <input type="checkbox"/> 簡易水道 <input type="checkbox"/> 自家水 (井戸、架け水) |
| | 役場 | 9.6 km | | キッチン | <input checked="" type="checkbox"/> ガス <input type="checkbox"/> 電気 <input type="checkbox"/> 灯油 <input type="checkbox"/> 焚く (かまど) |
| | 診療所 | 3.7 km | | トイレ | <input checked="" type="checkbox"/> 屋内・ <input type="checkbox"/> 屋外 <input type="checkbox"/> 洋式 <input checked="" type="checkbox"/> 和式 <input type="checkbox"/> 水洗 <input type="checkbox"/> 簡易水洗 <input checked="" type="checkbox"/> 汲み取り |
| | 保育所 | 4.1 km | | 風呂 | <input type="checkbox"/> ガス <input type="checkbox"/> 電気 <input checked="" type="checkbox"/> 灯油 <input type="checkbox"/> 焚く <input checked="" type="checkbox"/> 脱衣室 <input checked="" type="checkbox"/> 浴槽 <input type="checkbox"/> シャワー |
| | 小学校 | 7.9 km | | 生活排水 | <input type="checkbox"/> 下水道 <input type="checkbox"/> 浄化槽 <input checked="" type="checkbox"/> 下水道未接続 |
| | 中学校 | 7.9 km | | 電話回線 | <input type="checkbox"/> 光ファイバー引込工事済 <input checked="" type="checkbox"/> 電話回線 <input type="checkbox"/> 電話無 |
| 付帯物件 | <input checked="" type="checkbox"/> 倉庫 (m ²) <input type="checkbox"/> その他 () | 駐車場 | <input checked="" type="checkbox"/> 有・ <input type="checkbox"/> 無 <input type="checkbox"/> 1台 <input type="checkbox"/> 2台 <input type="checkbox"/> 3台 <input checked="" type="checkbox"/> 4台以上 | | |
| ペット | <input type="checkbox"/> 可・否 【種類】 <input type="checkbox"/> 犬 <input type="checkbox"/> 猫 <input type="checkbox"/> その他 () <input type="checkbox"/> 屋内 <input type="checkbox"/> 屋外 | | | | |

間取り図

1階

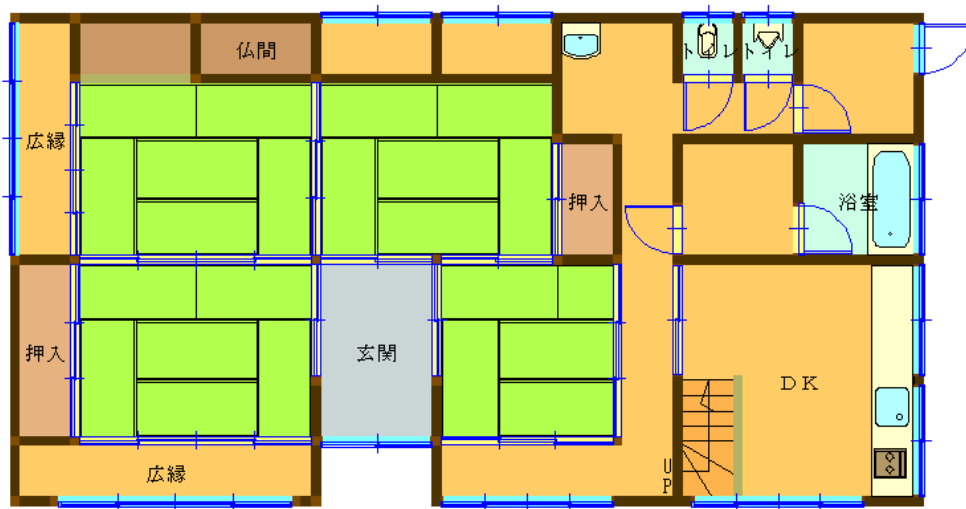

2階

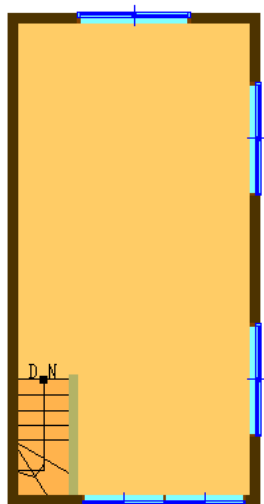

※現況優先

外観・内部写真

外観



1階和室



台所



トイレ



浴室



脱衣室



洗面台



階段



2階納戸

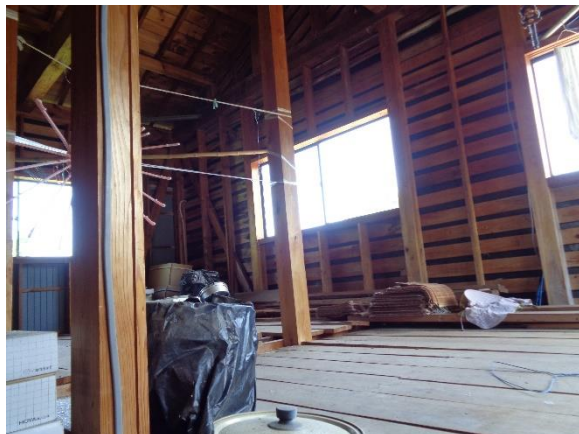

ボイラー室



備考

未登記の倉庫有り
一部相続手続中につき引渡時期要相談
ご希望の方は田・畑も含めて売買可（別途手続要）