

物件登録番号	第 R3-29	空家の所在地	隠岐の島町中町出雲結ノ上 4 番 1		
価格	<input checked="" type="checkbox"/> 売却 900 万円 <input type="checkbox"/> 賃貸 円				
空家の状況	土地面積	400.10 m ² (うち宅地 400.10 m ² 、山林 m ²)	建築面積	116.97 m ²	
	延床面積	199.91 m ²	建築時期	昭和 40 年 6 月	
	建物の構造	【造】 <input checked="" type="checkbox"/> 木造 <input type="checkbox"/> 軽量鉄骨造 <input type="checkbox"/> プレハブ <input type="checkbox"/> その他 () 【階数】 <input type="checkbox"/> 平屋 <input checked="" type="checkbox"/> 2階 <input type="checkbox"/> 中2階 <input type="checkbox"/> 3階 <input type="checkbox"/> 3階以上	空家となった時期	年頃	
	間取り	【1階】 <input checked="" type="checkbox"/> 洋室 (7.5 畳 1 室、畳 室) <input checked="" type="checkbox"/> リビング・ダイニング (16 畳 1 室) <input checked="" type="checkbox"/> その他 (店舗)			
		2階 <input checked="" type="checkbox"/> 和室 (6 畳 2 室、畳 室) <input checked="" type="checkbox"/> 洋室 (6 畳 2 室、6 畳 1 室 3 畳 1 室) <input checked="" type="checkbox"/> その他 (納戸・物置)			
補修等	<input checked="" type="checkbox"/> 即入居可 <input type="checkbox"/> 小修繕必要 <input type="checkbox"/> 大修繕必要 / <input type="checkbox"/> 所有者負担 <input type="checkbox"/> 入居者負担				
主要施設への距離	バス停	0.1 km	飲用水、排水設備等の状況	飲用水	<input checked="" type="checkbox"/> 上水道 <input type="checkbox"/> 簡易水道 <input type="checkbox"/> 自家水 (井戸、架け水)
	役場	2.2 km		キッチン	<input checked="" type="checkbox"/> ガス <input type="checkbox"/> 電気 <input type="checkbox"/> 灯油 <input type="checkbox"/> 焚く (かまど)
	診療所	1.5 km		トイレ	<input type="checkbox"/> 屋内・ <input type="checkbox"/> 屋外 <input checked="" type="checkbox"/> 洋式 <input type="checkbox"/> 和式 <input checked="" type="checkbox"/> 水洗 <input type="checkbox"/> 簡易水洗 <input type="checkbox"/> 汲み取り
	保育所	1.6 km		風呂	<input checked="" type="checkbox"/> ガス <input type="checkbox"/> 電気 <input type="checkbox"/> 灯油 <input type="checkbox"/> 焚く <input checked="" type="checkbox"/> 脱衣室 <input checked="" type="checkbox"/> 浴槽 <input checked="" type="checkbox"/> シャワー
	小学校	0.5 km		生活排水	<input type="checkbox"/> 下水道 <input type="checkbox"/> 浄化槽 <input checked="" type="checkbox"/> 下水道未接続
	中学校	0.9 km		電話回線	<input type="checkbox"/> 光ファイバー引込工事済 <input type="checkbox"/> 電話回線 <input checked="" type="checkbox"/> 電話無
		<input checked="" type="checkbox"/> 倉庫 (76.2 m ²) <input type="checkbox"/> その他 ()		駐車場	<input checked="" type="checkbox"/> 有・無 <input type="checkbox"/> 1台 <input type="checkbox"/> 2台 <input checked="" type="checkbox"/> 3台 <input type="checkbox"/> 4台以上
ペット	<input checked="" type="checkbox"/> 可・否 【種類】 <input type="checkbox"/> 犬 <input type="checkbox"/> 猫 <input type="checkbox"/> その他 () <input type="checkbox"/> 屋内 <input type="checkbox"/> 屋外				

間取り図

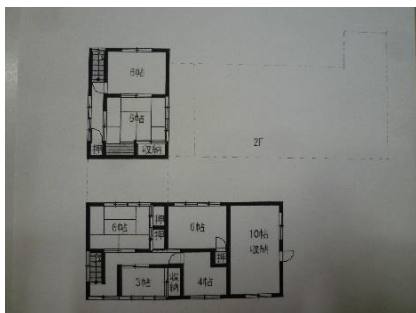

外観・内部
写真

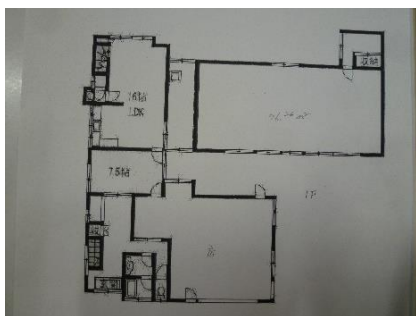

店舗



玄関



洋室



廊下



洗面・浴室



トイレ



リビング



キッチン



2階洋室



2 階和室



2 階階段躍場（道路側）



2 階和室（道路側）



2 階洋室（道路側）



2階洋室 3畳（道路側）



倉庫



倉庫内

備考

建物は現況でのお引き渡しとなります。給湯器・エアコン・照明器具・家具等も付いてますので即入居使用できます。

店舗・倉庫内の物品等については処分してお引き渡し致します。

現在入居中ですので、お引き渡しの時期等のご相談をさせていただきます。