

物件登録番号	第 R3-21	空家の所在地	隠岐郡隠岐の島町下西荒尾 5 3 1 番地 1		
価格	<input checked="" type="checkbox"/> 売却 450 万円		<input type="checkbox"/> 賃貸 円		
空家の状況	土地面積	228.37 m ² (うち宅地 228.37 m ² 、山林 m ²)	建築面積	m ²	
	延床面積	126.34 m ²	建築時期	昭和 42 年 月	
	建物の構造	【造】 <input checked="" type="checkbox"/> 木造 <input type="checkbox"/> 軽量鉄骨造 <input type="checkbox"/> プレハブ <input type="checkbox"/> その他 () 【階数】 <input type="checkbox"/> 平屋 <input checked="" type="checkbox"/> 2階 <input type="checkbox"/> 中2階 <input type="checkbox"/> 3階 <input type="checkbox"/> 3階以上	空家となった時期	2018 年頃	
	間取り	【1階】 <input checked="" type="checkbox"/> 和室 (4.5 畳 1 室、6 畳 2 室) <input type="checkbox"/> 洋室 (畳 室、 畳 室) <input type="checkbox"/> リビング (畳 室) ・ <input type="checkbox"/> ダイニング (5 畳 1 室) <input type="checkbox"/> その他 ()			
		2階 <input checked="" type="checkbox"/> 和室 (6 畳 2 室、 畳 室) <input type="checkbox"/> 洋室 (畳 室、 畳 室) <input type="checkbox"/> リビング・ダイニング (畳 室) <input type="checkbox"/> その他 ()			
補修等	<input checked="" type="checkbox"/> 即入居可 <input type="checkbox"/> 小修繕必要 <input type="checkbox"/> 大修繕必要 / <input type="checkbox"/> 所有者負担 <input type="checkbox"/> 入居者負担				
主要施設への距離	バス停	約 1 km	飲用水、排水設備等の状況	飲用水	<input checked="" type="checkbox"/> 上水道 <input type="checkbox"/> 簡易水道水 (井戸、架け水)
	役場	約 2 km		キッチン	<input type="checkbox"/> ガス <input checked="" type="checkbox"/> 電気 <input type="checkbox"/> 灯油 <input type="checkbox"/> 焚く
	隠岐病院	約 2.5 km		トイレ	<input checked="" type="checkbox"/> 屋内 ・ <input type="checkbox"/> 屋外 <input checked="" type="checkbox"/> 洋式 <input type="checkbox"/> 和式 <input checked="" type="checkbox"/> 簡易水洗 <input type="checkbox"/> 汲み取り
	保育所	約 1.6 km		風呂	<input type="checkbox"/> ガス <input checked="" type="checkbox"/> 電気 <input type="checkbox"/> 灯油 <input type="checkbox"/> 焚く <input checked="" type="checkbox"/> 脱衣室 <input checked="" type="checkbox"/> 浴槽 <input checked="" type="checkbox"/> シャワー
	小学校	約 1 km		生活排水	<input type="checkbox"/> 下水道 <input type="checkbox"/> 浄化槽 <input checked="" type="checkbox"/> 下水道未接続
	中学校	約 2 km		電話回線	<input type="checkbox"/> 光ファイバー引込工事済 電話回線 <input type="checkbox"/> 電話無
付帯物件	<input type="checkbox"/> 倉庫 (m ²) <input type="checkbox"/> その他 ()		駐車場	<input type="checkbox"/> 有 ・ <input checked="" type="checkbox"/> 無 <input type="checkbox"/> 1台 <input type="checkbox"/> 2台 <input type="checkbox"/> 3台 <input type="checkbox"/> 4台以上	
ペット	<input checked="" type="checkbox"/> 可・否 【種類】 <input type="checkbox"/> 犬 <input type="checkbox"/> 猫 <input type="checkbox"/> その他 () <input type="checkbox"/> 屋内 <input type="checkbox"/> 屋外				

間取り図



外観
内部
写真

外観



庭



玄関ホール



玄関



キッチン入口



キッチン



ダイニング



和室①



和室②



和室③



階段



2階和室①



2階和室②



廊下

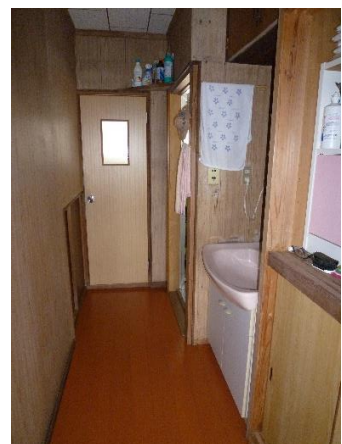

洗面所



お風呂・脱衣所

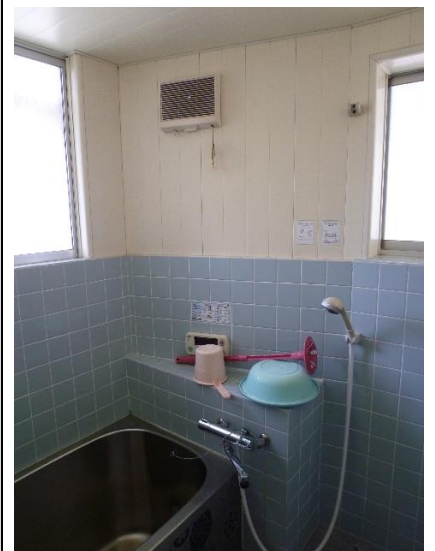
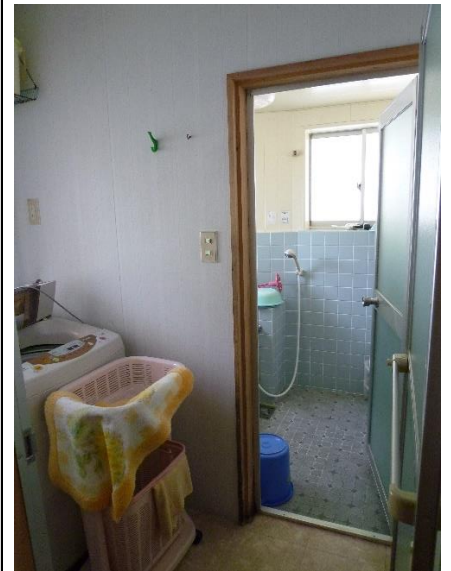

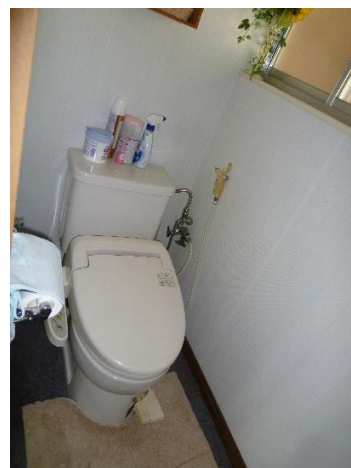

備考

生活用品がそのままにですが、荷物はすべて搬出いたします。
即入居！可能です。
高台で眺望の良い物件です。