

物件登録 番号	第 R2-34	空家の所在地	隠岐の島町西町八尾ノ一 11 番内 1 " 11 番 6		
価格	<input checked="" type="checkbox"/> 売却 700 万円		<input type="checkbox"/> 賃貸 円		
空家の 状況	土地 面積	118.78 m ² (うち宅地 m ² 、山林 m ²)	建築面積	106.60 m ²	
	延床 面積	213.2 m ²		建築時期	昭和 50 年 4 月
	建物 の構 造	【造】 <input type="checkbox"/> 木造 <input checked="" type="checkbox"/> 軽量鉄骨造 <input type="checkbox"/> プレ ハブ <input type="checkbox"/> その他 () 【階数】 <input type="checkbox"/> 平屋 <input checked="" type="checkbox"/> 2階 <input type="checkbox"/> 中 2 階 <input type="checkbox"/> 3 階 <input type="checkbox"/> 3 階以上	空家となっ た時期	平成 29 年 9 月頃	
	間取 り	【1階】 <input checked="" type="checkbox"/> 和室 (10 畳 1 室、 6 畳 1 室) <input type="checkbox"/> 洋室 (畳 室、 畳 室) <input type="checkbox"/> リ ビング・ダイニング (6 畳 1 室) <input type="checkbox"/> その他 ()			
		2階 <input checked="" type="checkbox"/> 和室 (6 畳 2 室、 畳 室) <input type="checkbox"/> 洋室 (6 畳 1 室、 畳 室) <input checked="" type="checkbox"/> リビング・ダイニング (6 畳 1 室) <input type="checkbox"/> その他 ()			
補修 等	<input type="checkbox"/> 即入居可 <input checked="" type="checkbox"/> 小修繕必要 <input type="checkbox"/> 大修繕必要 / <input type="checkbox"/> 所有者負担 <input type="checkbox"/> 入居者負担				
主要施設 への距離	バス 停	0.3 km	飲用水、 排水設備等 の状況	飲用水	<input checked="" type="checkbox"/> 上水道 <input type="checkbox"/> 簡易水道 <input type="checkbox"/> 自家水 (井戸、架け水)
	役場	3.1 km		キッチン	<input checked="" type="checkbox"/> ガス <input type="checkbox"/> 電気 <input type="checkbox"/> 灯油 <input type="checkbox"/> 焚く (か まど)
	診療 所	0.2 km		トイレ	<input checked="" type="checkbox"/> 屋内・ <input type="checkbox"/> 屋外 <input checked="" type="checkbox"/> 洋式 <input type="checkbox"/> 和式 <input type="checkbox"/> 水洗 <input type="checkbox"/> 簡易水洗 <input checked="" type="checkbox"/> 汲み取り
	保育 所	0.6 km		風呂	<input type="checkbox"/> ガス <input type="checkbox"/> 電気 <input checked="" type="checkbox"/> 灯油 <input type="checkbox"/> 焚く <input checked="" type="checkbox"/> 脱衣室 <input checked="" type="checkbox"/> 浴槽 <input checked="" type="checkbox"/> シャワー
	小学 校	0.7 km		生活排水	<input type="checkbox"/> 下水道 <input type="checkbox"/> 浄化槽 <input checked="" type="checkbox"/> 下水道未接続
	中学 校	4 km		電話回線	<input type="checkbox"/> 光ファイバー引込工事済 <input checked="" type="checkbox"/> 電話回線 <input type="checkbox"/> 電話無
付帯物件	<input type="checkbox"/> 倉庫 (m ²) <input type="checkbox"/> その他 ()		駐車場	<input checked="" type="checkbox"/> 有・無 <input checked="" type="checkbox"/> 1 台 <input type="checkbox"/> 2 台 <input type="checkbox"/> 3 台 <input type="checkbox"/> 4 台以上	
ペット	<input checked="" type="checkbox"/> 可・否 【種類】 <input checked="" type="checkbox"/> 犬 <input type="checkbox"/> 猫 <input type="checkbox"/> その他 () <input type="checkbox"/> 屋内 <input checked="" type="checkbox"/> 屋外				

間取り図

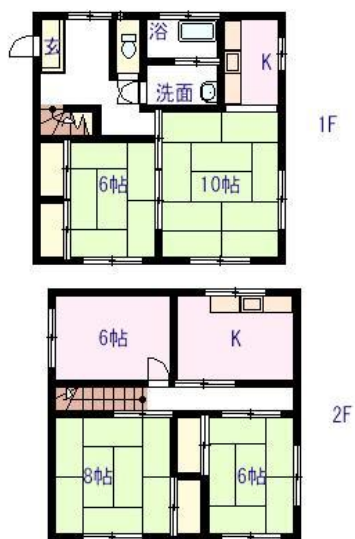

外観・内
部写真



全体



玄関

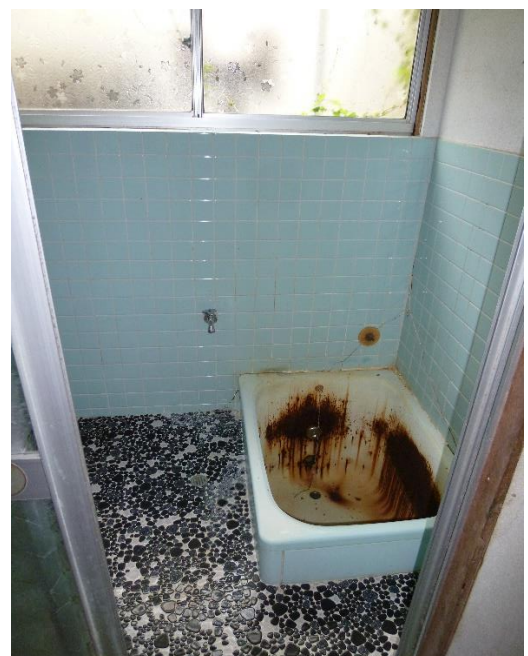

風呂



脱衣所・洗面

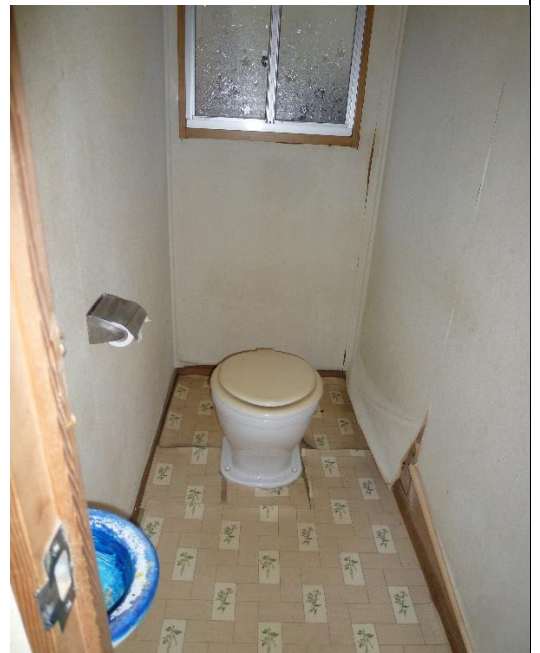

トイレ



一階和室



一階台所



一階和室



2階和室



2 階和室



2 階洋室



2 階台所

備考	トイレ・お風呂等、水回りの改修が必要。 以前に下宿をしたので、2階の各部屋に電気メーター設置と共同キッチンあり。
----	---