

登録番号	第 R1-5	所在地	隠岐の島町小路垣ノ内 987 番地 1		
価格	<input type="checkbox"/> 売却 円 <input checked="" type="checkbox"/> 賃貸 45,000円				
空家の状況	土地面積	663.02 m <sup>2</sup> (うち宅地 m <sup>2</sup> 、山林 m <sup>2</sup> )	建築面積	195.96 m <sup>2</sup>	
	延床面積	284.96 m <sup>2</sup>	建築時期	S36年12月	
	建物の構造	<b>【造】</b> <input checked="" type="checkbox"/> 木造 <input type="checkbox"/> 軽量鉄骨造 <input type="checkbox"/> プレハブ <input type="checkbox"/> その他 ( ) <b>【階数】</b> <input type="checkbox"/> 平屋 <input type="checkbox"/> 2階 <input type="checkbox"/> 中2階 <input type="checkbox"/> 3階 <input type="checkbox"/> 3階以上	空家となった時期	H30.10月頃	
	間取り	<b>【1階】</b> <input checked="" type="checkbox"/> 和室 (10畳1室、8畳2室、7畳1室) <input checked="" type="checkbox"/> その他 (3畳1室) 2階 <input type="checkbox"/> 和室 (10畳2室、6畳1室、3畳1室)			
	補修等	<input checked="" type="checkbox"/> 即入居可 <input type="checkbox"/> 小修繕必要 <input type="checkbox"/> 大修繕必要 / <input type="checkbox"/> 所有者負担 <input type="checkbox"/> 入居者負担			
主要施設への距離	バス停	那久路入口 0.2 km	飲用水、排水設備等の状況	飲用水	<input checked="" type="checkbox"/> 上水道 <input type="checkbox"/> 簡易水道 <input type="checkbox"/> 自家水 (井戸、架け水)
	役場	五箇支所 5.1 km		キッチン	<input checked="" type="checkbox"/> ガス <input type="checkbox"/> 電気 <input type="checkbox"/> 灯油 <input type="checkbox"/> 焚く (かまど)
	診療所	五箇診療所 2.7 km		トイレ	<input checked="" type="checkbox"/> 屋内 ・ <input type="checkbox"/> 屋外 <input checked="" type="checkbox"/> 洋式 <input type="checkbox"/> 和式 <input type="checkbox"/> 水洗 <input checked="" type="checkbox"/> 簡易水洗 <input type="checkbox"/> 汲み取り
	保育所	五箇保育所 2.7 km		風呂	<input type="checkbox"/> ガス <input type="checkbox"/> 電気 <input type="checkbox"/> 灯油 <input type="checkbox"/> 焚く <input type="checkbox"/> 脱衣室 <input checked="" type="checkbox"/> 浴槽 <input checked="" type="checkbox"/> シャワー
	小学校	五箇小学校 3.4 km		生活排水	<input type="checkbox"/> 下水道 <input type="checkbox"/> 浄化槽 <input checked="" type="checkbox"/> 下水道未接続
	中学校	五箇中学校 3.5 km		電話回線	<input type="checkbox"/> 光ファイバー引込工事済 <input checked="" type="checkbox"/> 電話回線 <input type="checkbox"/> 電話無
付帯物件	<input type="checkbox"/> 倉庫 ( m <sup>2</sup> ) <input type="checkbox"/> その他 ( )	駐車場	<input checked="" type="checkbox"/> 有 ・ 無 <input type="checkbox"/> 1台 <input type="checkbox"/> 2台 <input type="checkbox"/> 3台 <input checked="" type="checkbox"/> 4台以上		
ペット	<input type="checkbox"/> 可 ・ <input checked="" type="checkbox"/> 否 <b>【種類】</b> <input type="checkbox"/> 犬 <input type="checkbox"/> 猫 <input type="checkbox"/> その他 ( ) <input type="checkbox"/> 屋内 <input type="checkbox"/> 屋外				
間取り図					

1階

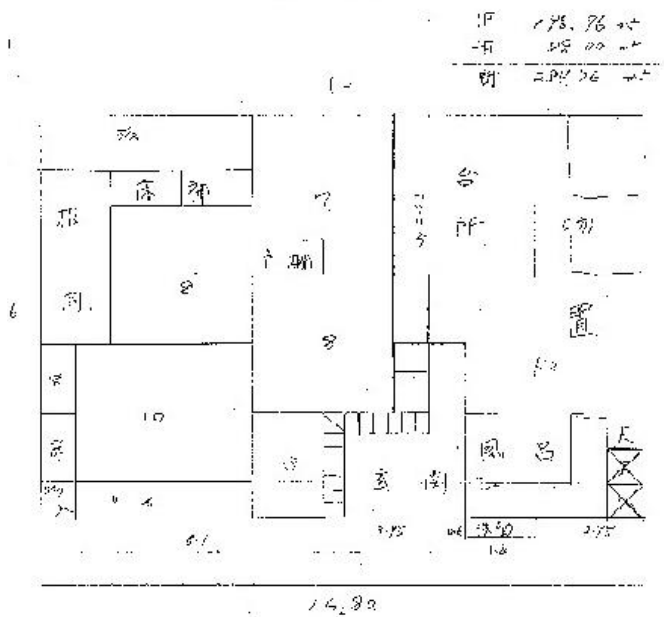

2階

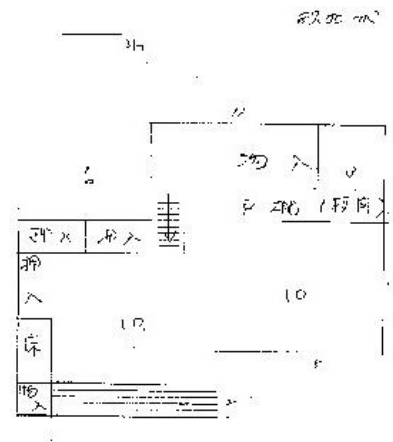

外観・内部写真





備考

部屋数・収納多数あり。  
1階畳は表替え済みです。  
室内は禁煙とします。  
家の前の畑は使用できますので自家菜園も可能です。