

登録番号	第 R2-26	所在地	隠岐の島町南方安川 975 番地、他		
価格	<input checked="" type="checkbox"/> 売却 1,000,000円 <input type="checkbox"/> 賃貸 円				
空家の状況	土地面積	4,207.35㎡ (うち宅地 419.35㎡・ 山林 3134㎡・畑 654㎡)	建築面積	116.51㎡	
	延床面積	138.91㎡	建築時期	昭和 45年 5月	
	建物の構造	【造】 <input checked="" type="checkbox"/> 木造 <input type="checkbox"/> 軽量鉄骨造 <input type="checkbox"/> プレハブ <input type="checkbox"/> その他 () 【階数】 <input type="checkbox"/> 平屋 <input checked="" type="checkbox"/> 2階 <input type="checkbox"/> 中2階 <input type="checkbox"/> 3階 <input type="checkbox"/> 3階以上	空家となった時期	平成 15 年頃	
	間取り	【1階】 <input checked="" type="checkbox"/> 和室 (8畳2室、4.5畳1室、3畳2室、2畳1室) <input checked="" type="checkbox"/> ダイニング (8畳1室) <input type="checkbox"/> その他 ()			
		2階 <input checked="" type="checkbox"/> 和室 (4.5畳1室) <input type="checkbox"/> 洋室 (畳室、畳室) <input type="checkbox"/> リビング・ダイニング (畳室) <input type="checkbox"/> その他 ()			
補修等	<input type="checkbox"/> 即入居可 <input checked="" type="checkbox"/> 小修繕必要 <input type="checkbox"/> 大修繕必要 / <input type="checkbox"/> 所有者負担 <input checked="" type="checkbox"/> 入居者負担				
主要施設への距離	バス停	1.0km	飲用水、排水設備等の状況	飲用水	<input checked="" type="checkbox"/> 上水道 <input type="checkbox"/> 簡易水道 <input type="checkbox"/> 自家水 (井戸、架け水)
	役場 (五箇支所)	1.0km		キッチン	<input checked="" type="checkbox"/> ガス <input type="checkbox"/> 電気 <input type="checkbox"/> 灯油 <input type="checkbox"/> 焚く (かまど)
	診療所	3.0km		トイレ	<input type="checkbox"/> 屋内・ <input checked="" type="checkbox"/> 屋外 <input checked="" type="checkbox"/> 洋式 <input type="checkbox"/> 和式 <input type="checkbox"/> 水洗 <input checked="" type="checkbox"/> 簡易水洗 <input checked="" type="checkbox"/> 汲み取り
	保育所	2.2km		風呂	<input checked="" type="checkbox"/> ガス <input type="checkbox"/> 電気 <input type="checkbox"/> 灯油 <input checked="" type="checkbox"/> 焚く <input checked="" type="checkbox"/> 脱衣室 <input checked="" type="checkbox"/> 浴槽 <input checked="" type="checkbox"/> シャワー
	小学校	1.9km		生活排水	<input type="checkbox"/> 下水道 <input type="checkbox"/> 浄化槽 <input checked="" type="checkbox"/> 下水道未接続
	中学校	2.2km		電話回線	<input type="checkbox"/> 光ファイバー引込工事済 <input type="checkbox"/> 電話回線 <input checked="" type="checkbox"/> 電話無
付帯物件	<input checked="" type="checkbox"/> 倉庫 (15.35㎡) <input checked="" type="checkbox"/> その他 (蔵)		駐車場	<input checked="" type="checkbox"/> 有・無 <input type="checkbox"/> 1台 <input checked="" type="checkbox"/> 2台 <input type="checkbox"/> 3台 <input type="checkbox"/> 4台以上	
ペット	<input type="checkbox"/> 可・否 【種類】 <input type="checkbox"/> 犬 <input type="checkbox"/> 猫 <input type="checkbox"/> その他 () <input type="checkbox"/> 屋内 <input type="checkbox"/> 屋外				
間取り図					

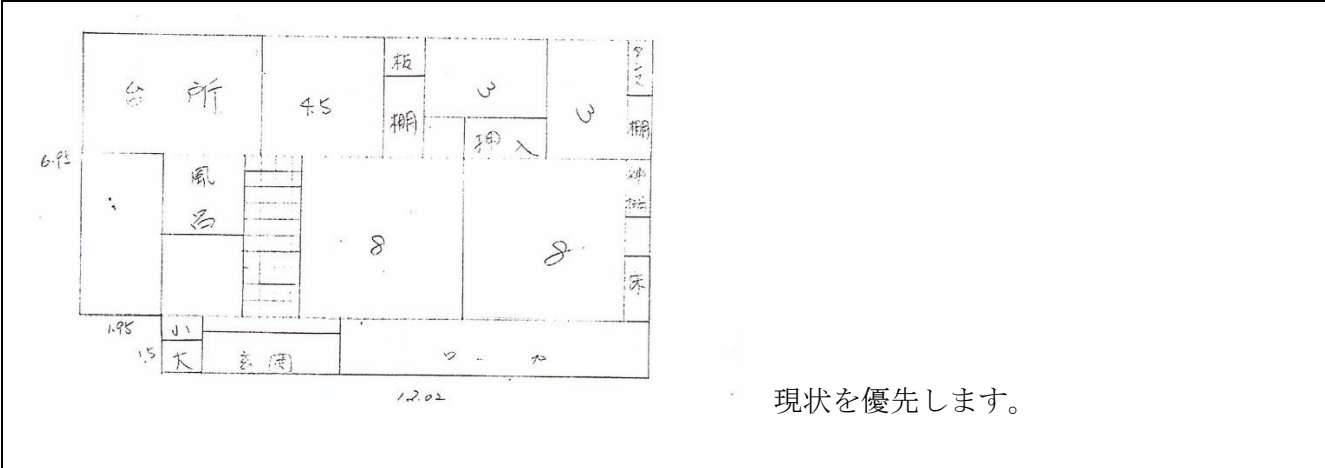

外観・内部写真



備考

- 家の周辺の畑・山林と一緒に売却希望です。
- 住居の横に作業倉庫と物置の蔵があります。
- 土地（山林）の中に公衆用道路がありますが、墓地の通路となっています。