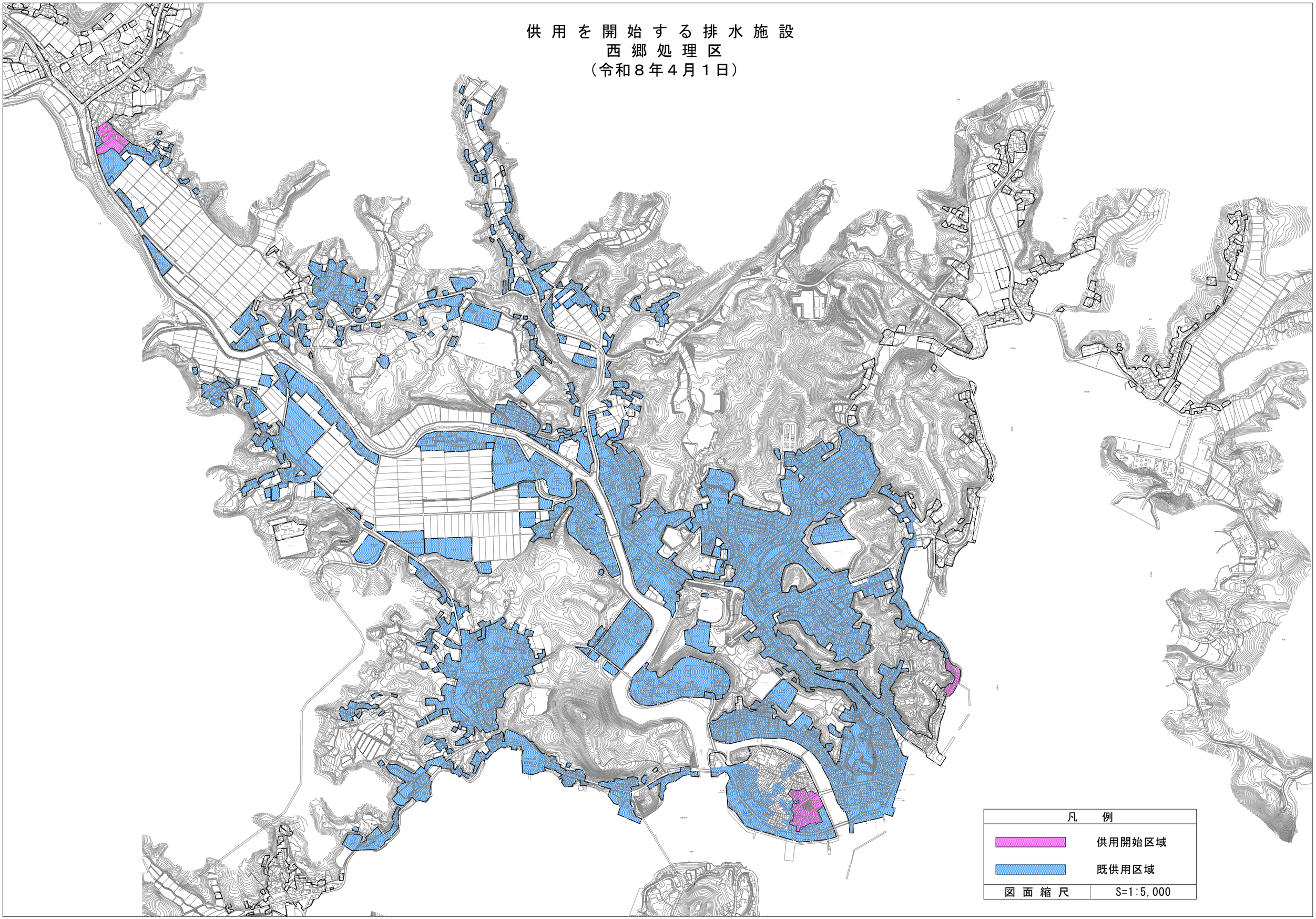供用を開始する排水施設
西郷処理区
（令和８年４月１日）