令和五年三月

平成 9年 9月 18日	環境庁告示	第39号	公園計画の変更
〃	環境庁告示	第40号	海中公園地区の指定
令和 5年 3月 31日	環境省告示	第25号	公園区域の変更
〃	環境省告示	第26号	公園計画の変更
〃	環境省告示	第27号	特別地域の区域の変更

大山隠岐国立公園（隠岐島地域）区域及び公園計画図

資料３

規制計画凡例	
	公園区域
	特別保護地区
	第１種特別地域
	第２種特別地域
	第３種特別地域
	海域公園地区
	普通地域

規制計画関連事項凡例	
	捕獲等規制区域

隠岐島(島後)地域

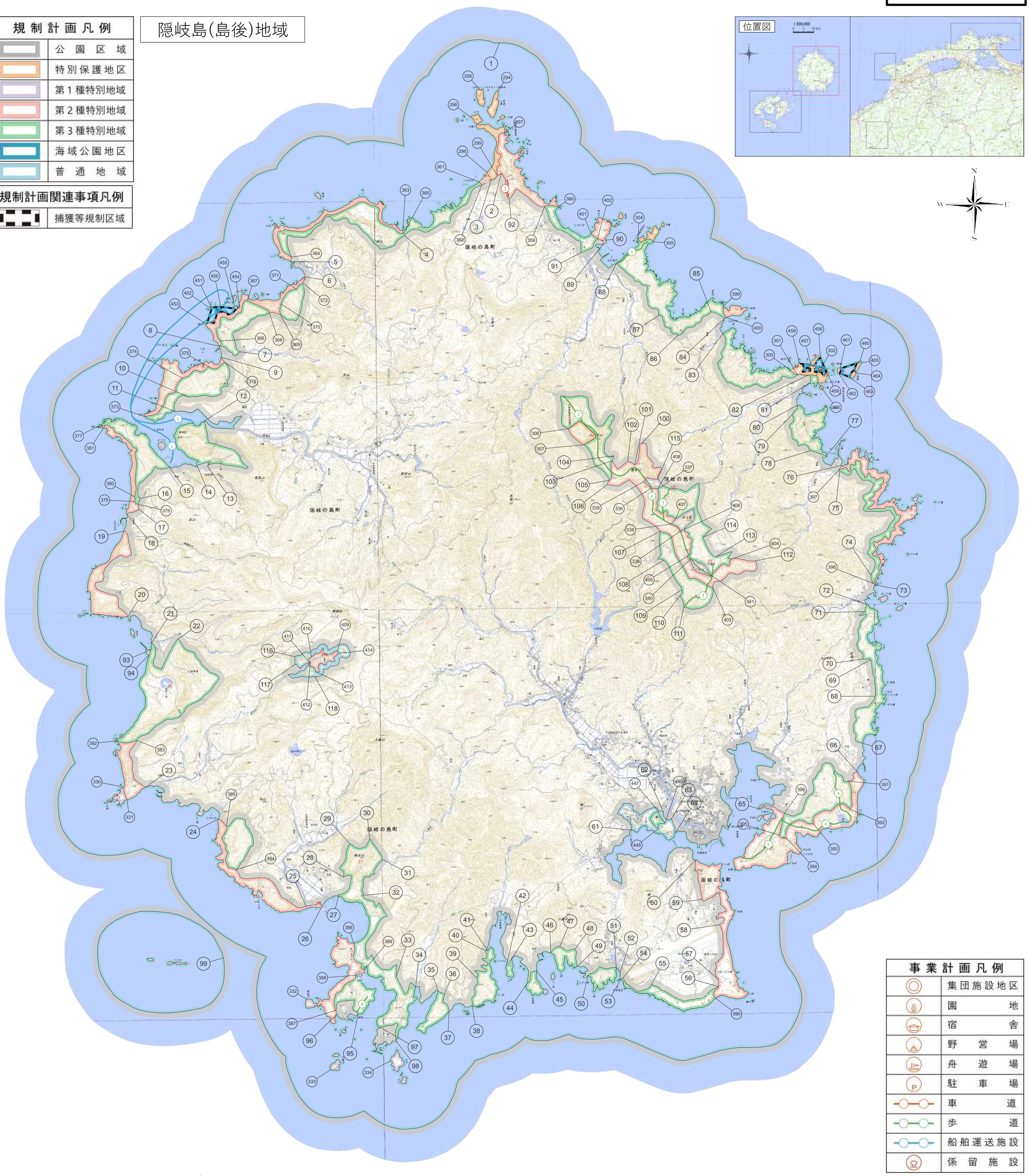

事業計画凡例	
	集団施設地区
	園地
	宿舎
	野営場
	舟遊場
	駐車場
	車道
	歩道
	船舶運送施設
	係留施設

区域線表

| 公園区域 | | |