

物件登録番号	第 R5-28	空家の所在地	隠岐の島町栄町 1120 番地		
価格	<input checked="" type="checkbox"/> 売却 8,500,000 円 <input type="checkbox"/> 賃貸 円				
空家の状況	土地面積	469.85 m <sup>2</sup> (うち宅地 m <sup>2</sup> 、畑 m <sup>2</sup> )	建築面積	83.48 m <sup>2</sup>	
	延床面積	112.58 m <sup>2</sup>	建築時期	S47 年	
	建物の構造	<b>【造】</b> <input checked="" type="checkbox"/> 木造 <input type="checkbox"/> 軽量鉄骨造 <input type="checkbox"/> 鉄骨・木造亜鉛メッキ鋼板 <b>【階数】</b> <input type="checkbox"/> 平屋 <input checked="" type="checkbox"/> 2階 <input type="checkbox"/> 中2階 <input type="checkbox"/> 3階 <input type="checkbox"/> 3階以上	空家となった時期	H25 年頃	
	間取り	<b>【1階】</b> <input checked="" type="checkbox"/> 和室 (6 畳 3 室) <input checked="" type="checkbox"/> 洋室 (6 帖 1 室)			
		<b>【2階】</b> <input checked="" type="checkbox"/> 和室 (4.5 畳 1 室) <input checked="" type="checkbox"/> 洋室 (4.5 帖 1 室)			
補修等	<input type="checkbox"/> 即入居可 <input checked="" type="checkbox"/> 小修繕必要 <input type="checkbox"/> 大修繕必要/ <input type="checkbox"/> 所有者負担 <input checked="" type="checkbox"/> 入居者負担				
主要施設への距離	バス停	0.26 km	飲用水、排水設備等の状況	飲用水	<input checked="" type="checkbox"/> 上水道 <input type="checkbox"/> 簡易水道 <input type="checkbox"/> 自家水 (井戸、架け水)
	役場	2.2 km		キッチン	<input checked="" type="checkbox"/> ガス <input type="checkbox"/> 電気 <input type="checkbox"/> 灯油 <input type="checkbox"/> 焚く (かまど)
	診療所	1.5 km		トイレ	<input checked="" type="checkbox"/> 屋内・ <input type="checkbox"/> 屋外 <input checked="" type="checkbox"/> 洋式 <input type="checkbox"/> 和式 <input type="checkbox"/> 水洗 <input checked="" type="checkbox"/> 簡易水洗 <input checked="" type="checkbox"/> 汲み取り
	保育所	1.4 km		風呂	<input checked="" type="checkbox"/> ガス <input type="checkbox"/> 電気 <input checked="" type="checkbox"/> 灯油 <input type="checkbox"/> 焚く <input type="checkbox"/> 脱衣室 <input checked="" type="checkbox"/> 浴槽 <input checked="" type="checkbox"/> シャワー
	小学校	0.9 km		生活排水	<input type="checkbox"/> 下水道 <input type="checkbox"/> 浄化槽 <input checked="" type="checkbox"/> 下水道未接続
	中学校	0.7 km		電話回線	<input type="checkbox"/> 光ファイバー引込工事済 <input checked="" type="checkbox"/> 電話回線 <input type="checkbox"/> 電話無

付帯物件	<input checked="" type="checkbox"/> 倉庫 ( m <sup>2</sup> ) <input type="checkbox"/> その他 ( )		駐車場	<input type="checkbox"/> 有 ・ <input checked="" type="checkbox"/> 無 <input type="checkbox"/> 1台 <input type="checkbox"/> 2台 <input type="checkbox"/> 3台 <input type="checkbox"/> 4台以上
ペット	<input type="checkbox"/> 可・否 【種類】 <input type="checkbox"/> 犬 <input type="checkbox"/> 猫 <input type="checkbox"/> その他 ( ) <input type="checkbox"/> 屋内 <input type="checkbox"/> 屋外			
間取り図	<p>1階</p>  <p>2階</p>  <p style="text-align: right;">※現況優先</p>			

外観・内部写真

外観



1階和室



1階洋室



台所



浴室



トイレ

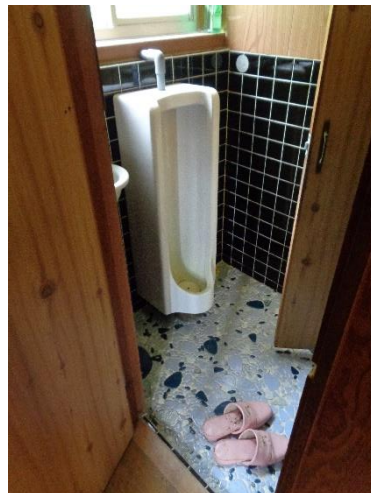

洗面台



階段



2階和室



2階洋室



倉庫



庭



備考

高台にあり、見晴らし・日当たり良好で家庭菜園、園芸などにも好適。  
冷蔵庫・洗濯機・電子レンジ・BSアンテナ、食器類等あり。  
倉庫部分は未登記です。